Victoria Mobilehome

CHORVATSKO | ITÁLIE | RAKOUSKO

29 let zkušeností | 25 TOP destinací
440 Mobilních domů | Asistenční servis | Optimalní ceny

Český

2022

MAPA NAŠICH KEMPŮ

NOVINKY 2022

SLEVA ZA VČASNOU REZERVACI

-10 % do 15. 5. 2022

Ušetříte až 39 €/den

- Záloha 150 € složená do 7 dnů.
- Zbytek platby 21 dnů před zahájením pobytu.

Storno v případě odstoupení od smlouvy:

Více než 14 dnů předem	žádný storno poplatek
14 dnů – 1 den předem	90 % celkové ceny
Při nenastoupení	100 % celkové ceny

SLEVA ZA VČASNOU REZERVACI

-20 % do 15. 5. 2022

Ušetříte až 79 €/den

- Platba předem ve výši 100 % do 7 dnů.
- Rezervaci není možné zrušit.

VYSVĚTLIVKY

- ADAC Klassifikation 2022 SUPER 2022 PINCAMP.DE ADAC – Mezinárodní ohodnocení resortu
- RODINNÁ CENA – Levná dovolená pro rodiny
- TOP DESTINACE – Naše hodnocení nejlepší destinace
- TOP RESORT – Naše hodnocení nejlepšího resortu
- GREEN RESORT – Naše hodnocení přírodního charakteru resortu
- Modrá vlajka za čistotu moře
- Naturistický resort (FKK)

PIKTOGRAMY

Pro srozumitelnější popis pobytových destinací používáme piktogramy přibližující vybavenost jednotlivých resortů.

- Supermarket nebo minimarket
- Restaurace
- Automatická pračka
- Zábavní park
- Wi-Fi
- Sat TV
- Vzdálenost na pláž
- Plážový servis
- Otevřený bazén
- Vodní atrakce nebo aquapark
- Wellness
- Sauna
- Potápění, potápěčský kurzy
- Windsurfing nebo plachtění
- Posilovna nebo fitness centrum
- Tenisový kurt
- Stolní tenis
- Minigolf, golf
- Víceúčelové hřiště
- Volejbalové nebo beachvolejbalové hřiště
- Cyklistika, cyklostezka
- Horolezectví nebo ferraty
- Trekking nebo nordic walking
- Jízda na koni
- Dětské hřiště
- Animace
- Grilování
- Biliár
- Rybaření
- Domácí zvíře nepovoleno

CENOVÁ TABULKA €/NOC

Sleva za včasný nákup
až **-20 %**
do 15. 5. 2022

Check-in 16.00 h.
Check-out 9.00 h.

Typ ubytování			Stan	Chatka	Mobilní dům							
Cenová kategorie			A	B	C	D	E	F	G	H	I	J
			4 ORSERA CAMPING RESORT, Istrie, Vrsar 8 SAN MARINO CAMPING RESORT, Ostrov Rab, Lopar 10 JEZERA VILLAGE HOLIDAY RESORT, Dalmácie, Ostrov Murter 22 STELLA DEL SUD CAMPING VILLAGGIO, Gargáno, Lido del Sole	12 CAMPING DOLE, Makarská riviéra, Živogošće	25 CAMPING BELLA AUSTRIA, Štýrsko, Peterdorf	2 SOLARIS NATURIST CAMPING RESORT, Istrie, Lanterna 11 CAMPING IMPERIAL, Dalmácie, Vodice 21 VILLAGE RESIDENCE JULIAMARE, Palmová riviéra, Giulianova Lido 22 STELLA DEL SUD CAMPING VILLAGGIO, Gargáno, Lido del Sole	4 ORSERA CAMPING RESORT, Istrie, Vrsar 6 CAMPING VILLAGE & RESORT POLJANA, Ostrov Lošinj, Mali Lošinj 9 CAMPING PARK SOLINE, Dalmácie, Biograd na Moru 10 JEZERA VILLAGE HOLIDAY RESORT, Dalmácie, Ostrov Murter 12 CAMPING DOLE, Makarská riviéra, Živogošće 18 MARE E PINETA INTER. CAMPING, Emilia Romagna, Estensi 19 RIVA NUOVA CAMPING VILLAGE, Palmová riviéra, Martinsicuro	5 CENTRO VACANZE BI VILLAGE, Istrie, Fažana 8 SAN MARINO CAMPING RESORT, Ostrov Rab, Lopar 20 SALINELLO VILLAGGIO, Palmová riviéra, Tortoreto Lido 23 CAMPING VILLE DEGLI ULIVI, Ostrov Elba, Marina di Campo	1 LANTERNA PREMIUM CAMPING RESORT, Istrie, Lanterna 7 PADOVA PREMIUM CAMPING RESORT, Ostrov Rab, Rab MH PREMIUM EXCLUSIVE CHALET 12 CAMPING DOLE, Makarská riviéra, Živogošće MH X-LINE 13 CAMPING BELLA ITALIA, Veneto, Lago di Garda 14 CENTRO VACANZE SAN FRANCESCO, Veneto, Caorle 16 CAMPING VILLAGE CAVALLINO, Veneto, Cavallino 24 CAMPING VILLAGE BAIA BLU LA TORTUGA, Sardinie, Aglientu	1 LANTERNA PREMIUM CAMPING RESORT, Istrie, Lanterna MH PREMIUM EXCLUSIVE GRAND 7 PADOVA PREMIUM CAMPING RESORT, Ostrov Rab, Rab MH PREMIUM EXCLUSIVE GRAND 17 CAMPING VILLAGE MEDITERRANEO, Veneto, Cavallino 20 SALINELLO VILLAGGIO, Palmová riviéra, Tortoreto Lido MH X-LINE DESIGN	8 SAN MARINO CAMPING RESORT, Ostrov Rab, Lopar MH PREMIUM EXCLUSIVE FAMILY 15 UNION LIDO, Veneto, Cavallino-Treporti MH LUX SUPERIOR	3 ISTRA PREMIUM CAMPING RESORT, Istrie, Funtana MH PREMIUM EXCLUSIVE GRAND
Od–do	MIN. POČET NOCÍ	DEN NÁSTUPU										
1. 4. – 7. 5.	3	Lib.	–	–	–	30	40	45	55	65	75	95
7. 5. – 21. 5.	3	Lib.	–	–	–	40	50	55	65	75	85	125
21. 5. – 4. 6.	3	Lib.	20	–	25	55	65	75	85	95	115	145
4. 6. – 11. 6.	3	Lib.	20	25	35	65	75	85	95	115	125	175
11. 6. – 18. 6.	3	Lib.	25	35	45	75	95	115	125	135	145	195
18. 6. – 25. 6.	7	So	35	45	55	85	115	125	135	150	165	215
25. 6. – 2. 7.	7	So	45	55	65	100	135	145	165	175	185	265
2. 7. – 9. 7.	7	So	60	70	75	125	145	165	185	195	215	315
9. 7. – 30. 7.	7	So	75	85	95	145	165	185	215	235	275	375
30. 7. – 13. 8.	7	So	85	95	115	165	185	195	235	255	295	395
13. 8. – 20. 8.	7	So	75	85	95	145	165	185	215	235	275	375
20. 8. – 27. 8.	7	So	65	75	80	130	150	170	195	215	225	325
27. 8. – 3. 9.	7	So	35	45	55	80	100	115	135	150	165	245
3. 9. – 10. 9.	7	So	25	35	45	60	80	85	105	115	125	145
10. 9. – 17. 9.	3	Lib.	20	25	35	40	50	55	65	75	85	115
17. 9. – 5. 11.	3	Lib.	–	–	–	30	40	45	55	65	75	95

CENA V TABULCE ZAHRNUJE	Denní nájem pro 1–6 osob Parkování 1 auta Spotřebu vody a energií		Denní pronájem mobilního domu pro 1–6 osob Parkování pro 1 automobil Veškerou spotřebu vody, plynu a elektrické energie	
POVINNÉ PŘÍPLATKY	Taxy + lokální poplatky Vratná kauce 50 €/stan	Taxy + lokální poplatky Vratná kauce 50 €/chatka Závěrečný úklid 30 €/chatka	• Taxy + lokální poplatky (viz jednotlivé destinace) • Závěrečný úklid: Lux, Lux Superior, Domus, Classic 40 €/mobilní dům Lux Grand, X-Line, X-Line Design, Premium Exclusive Chalet 50 €/mobilní dům Premium Exclusive Grand, Premium Exclusive Family 60 €/mobilní dům	• Ložní prádlo a ručníky: Premium Exclusive Grand, Chalet a Family +16 €/os. • Vratná kauce (platba v místě pobytu): Lux, Lux Grand, Lux Superior, Domus, Classic 100 €/mobilní dům Premium Exclusive Grand, Chalet, Family, X-Line, X-Line Design 150 €/mobilní dům
VOLITELNÉ EXTRA SLUŽBY	Povlečení +12 €/os. Ručníky (sada) +4 €/os. Povlečení i ručníky jsou z netkané textilie	Chatka Cool +7 €/noc Povlečení +12 €/os., dvoulůžko +24 € Ručníky (sada) +4 €	• Mobilní dům Lux Grand (Lanterna, San Marino, Soline, Dole) +10 €/noc • Mobilní dům Lux (Union Lido), Classic (Stella del Sud), Domus (Ville degli Ulivi) -5 €/noc • Mobilní dům v příplatkové 1. zóně – pohled moře (Istra, Padova) +25 €/noc, zóna Bella Vista (Orsera), A-zóna (San Francesco), A-zóna (Mare e Pineta) +10 €/noc	• Ložní prádlo: Lux, Lux Grand, X-Line, X-Line Design, Lux Superior, Domus, Classic jednolůžko +12 €, dvoulůžko +24 € • Ručníky (sada) +4 € (netkaná textilie) • Konkrétní ubytovací jednotka +20 €/mobilní dům

VICTORIA MOBILNÍ DŮM PREMIUM EXCLUSIVE GRAND

Od 65 €/noc

Istrie, Funtana – Istra Premium Campign Resort

36 m² + krytá terasa

- 1 ložnice s manželským dvoulůžkem (164×204 cm), matrace 18 cm
- 1 ložnice se dvěma samostatnými lůžky (84×205 cm), matrace 18 cm
- Obytná místnost s rozkládacím dvoulůžkem
- Deky a polštáře (povlečení a ručníky za povinný příplatek)
- 2× sociální zařízení (sprcha, toaleta, umyvadlo, fén)
- 2× klimatizace, TV
- Kompletně vybavená kuchyňská linka
- Lednice 217 l, myčka, rychlovarná konvice, kávovar, mikrovlnná trouba
- Krytá terasa cca 25–27 m²
- Zahradní nábytek (stůl, židle, 2× sluneční lehátko), gril za příplatek
- Parkovací místo pro jedno vozidlo

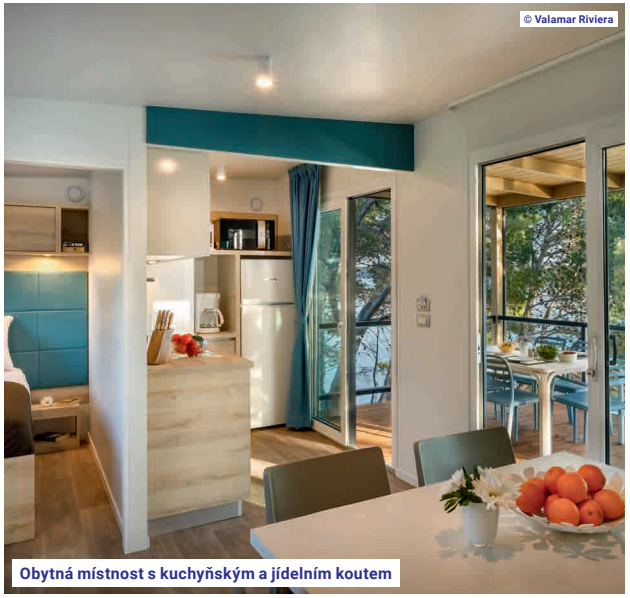

Obytná místnost s kuchyňským a jídelním koutem

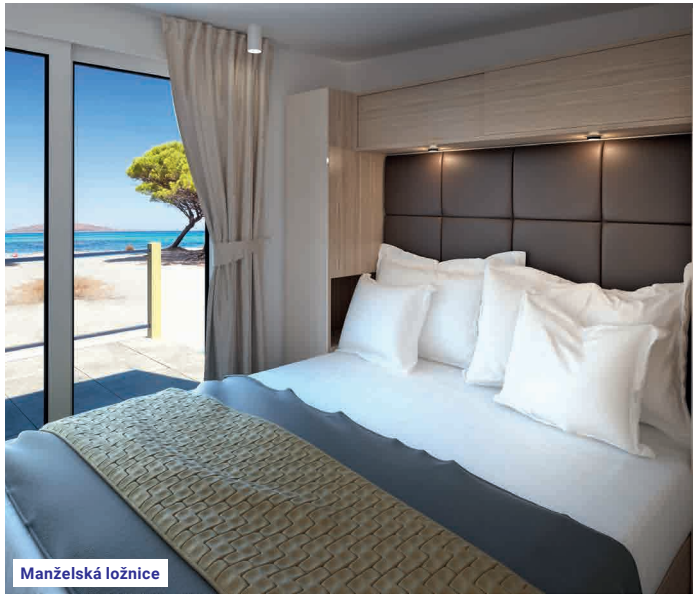

Manželská ložnice

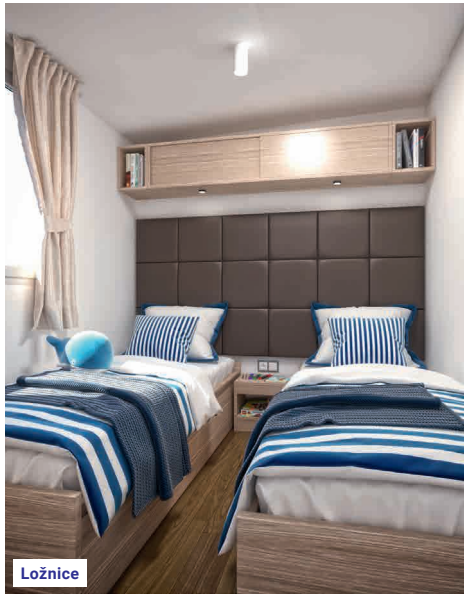

Ložnice

WC/sprcha

VICTORIA MOBILNÍ DŮM PREMIUM EXCLUSIVE CHALET

Od 55 €/noc

Ostrov Rab, Rab – Padova Premium Camping Resort (typové foto)

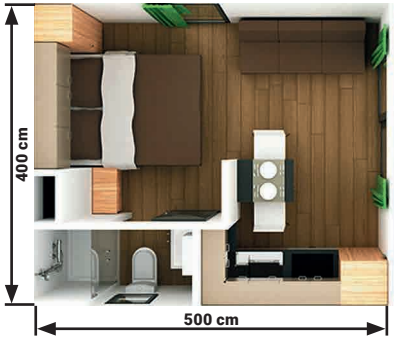

20 m² + krytá terasa

- 1 obytná místnost s manželskou postelí a rozkládacím dvoulůžkem
- Deky a polštáře (povlečení a ručníky za povinný příplatek)
- Sociální zařízení (sprcha, toaleta, umyvadlo, fén)
- Klimatizace
- Kompletně vybavená kuchyňská linka
- Lednice 217 l, myčka, rychlovarná konvice, kávovar, mikrovlnná trouba
- Krytá terasa cca 12 m²
- Zahradní nábytek (stůl, židle, sluneční lehátko), gril za příplatek
- Parkovací místo pro jedno vozidlo ve vyhrazené zóně

Obytná místnost s kuchyňským a jídelním koutem a rozkládacím dvoulůžkem

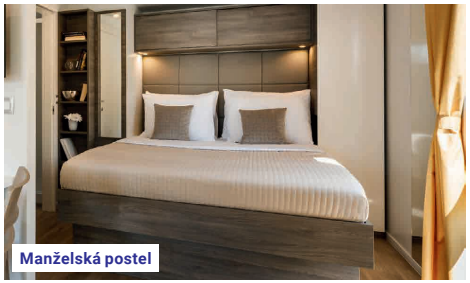
Manželská postel

Kuchyňský kout

WC/sprcha

VICTORIA MOBILNÍ DŮM LUX SUPERIOR

Od 75 €/noc

Veneto, Cavallino-Treporti – Union Lido

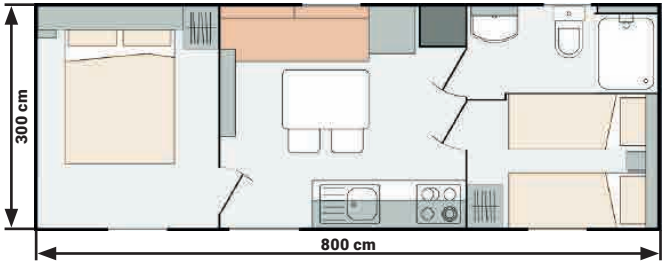

24 m² + krytá terasa

- 1 ložnice s manželským dvoulůžkem
- 1 ložnice se dvěma samostatnými lůžky
- Obytná místnost s rozkládacím dvoulůžkem
- Deky a polštáře (povlečení za příplatek)
- Sprcha, toaleta, umyvadlo, fén
- Klimatizace
- Kompletně vybavená kuchyňská linka
- Lednice 212 l, rychlovarná konvice, mikrovlnná trouba
- Krytá terasa cca 19,2 m²
- Zahradní nábytek (stůl, židle, případně sluneční lehátko)
- Parkovací místo pro jedno vozidlo

Manželská ložnice

Obytná místnost

WC/sprcha

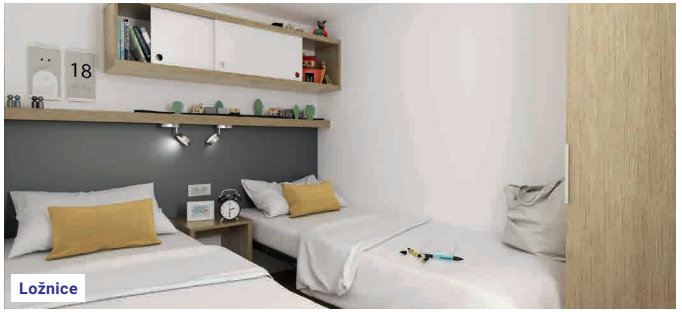

Ložnice

VICTORIA MOBILNÍ DŮM X-LINE

Od 55 €/noc

Makarská riviéra, Živogošćé – Camping Dole

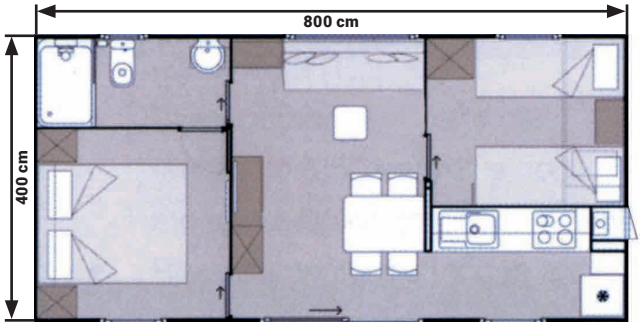

32 m² + krytá terasa

- 1 ložnice s manželským dvoulůžkem
- 1 ložnice se dvěma samostatnými lůžky
- Obytná místnost s rozkládacím dvoulůžkem
- Deky a polštáře (povlečení za příplatek)
- Sprcha, toaleta, umyvadlo (v různých modifikacích)
- Klimatizace
- Kompletně vybavená kuchyňská linka
- Lednice 217 l, rychlovarná konvice, mikrovlnná trouba
- Krytá terasa cca 15 m²
- Zahradní nábytek (stůl, židle, sluneční lehátko)
- Parkovací místo pro jedno vozidlo

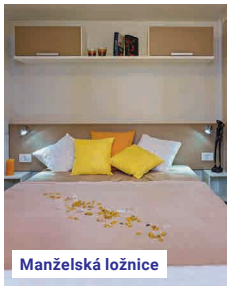

Manželská ložnice

Ložnice

Kuchyňská linka

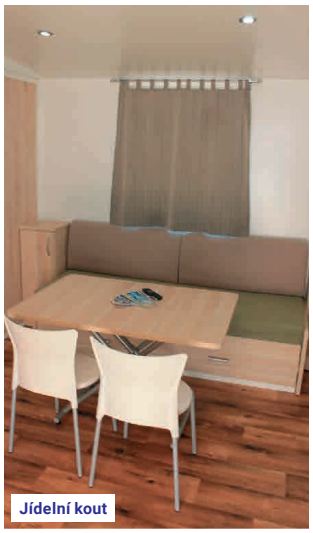

Jídelní kout

WC/sprcha

VICTORIA MOBILNÍ DŮM X-LINE DESIGN

Od 65 €/noc

Palmová riviéra, Tortoreto Lido – Villaggio Salinello

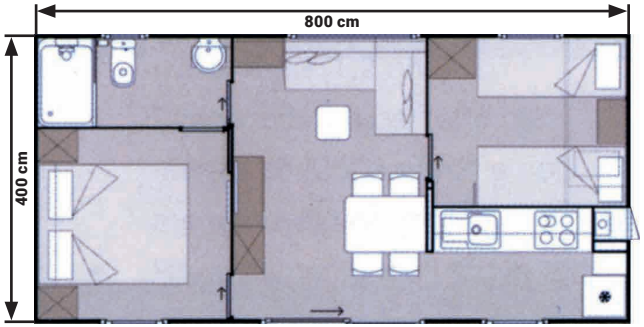

32 m² + krytá terasa

- 1 ložnice s manželským dvoulůžkem
- 1 ložnice se dvěma samostatnými lůžky
- Obytná místnost s rozkládacím dvoulůžkem
- Deky a polštáře (povlečení za příplatek)
- Sprcha, toaleta, umyvadlo, fén
- Klimatizace
- Kompletně vybavená kuchyňská linka
- Lednice 217 l, myčka, rychlovarná konvice, mikrovlnná trouba
- Krytá terasa cca 10 m²
- Zahradní nábytek (stůl, židle, sluneční lehátko, závěsné relaxační křeslo)
- Parkovací místo pro jedno vozidlo

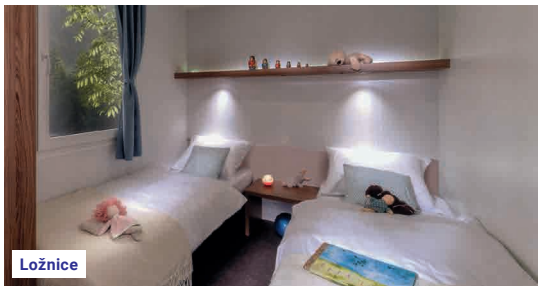

Ložnice

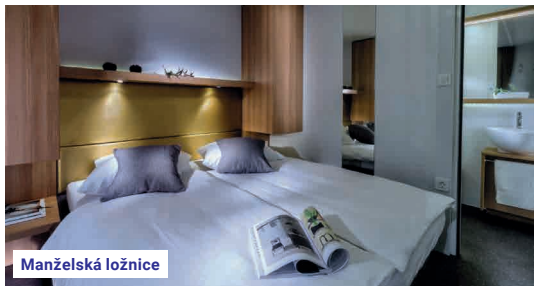

Manželská ložnice

Obytná místnost

WC/sprcha

+420 545 213 101 +421 221 020 570

VICTORIA MOBILNÍ DŮM LUX

Od 30 €/noc

Palmová riviéra, Tortoreto Lido – Villaggio Salinello

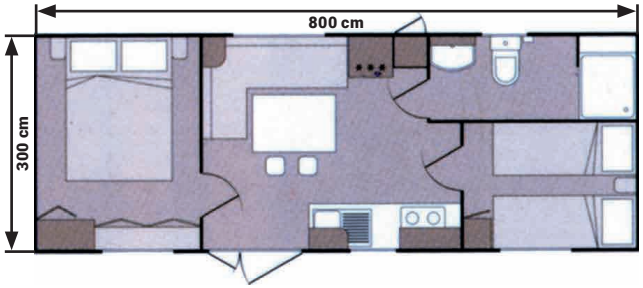

24 m² + krytá terasa

- 1 ložnice s manželským dvoulůžkem
- 1 ložnice se dvěma samostatnými lůžky
- Obytná místnost s rozkládacím dvoulůžkem
- Deky a polštáře (povlečení za příplatek)
- Sprcha, toaleta, umyvadlo (v různých modifikacích)
- Klimatizace
- Kompletně vybavená kuchyňská linka
- Lednice 120–212 l, rychlovarná konvice, mikrovlnná trouba
- Krytá terasa cca 9–14 m²
- Zahradní nábytek (stůl, židle, případně sluneční lehátko)
- Parkovací místo pro jedno vozidlo

Obytná místnost

WC/sprcha

Ložnice

Manželská ložnice

VICTORIA MOBILNÍ DŮM LUX GRAND

Od 45 €/noc

Ostrov Rab, Lopar – San Marino Camping Resort

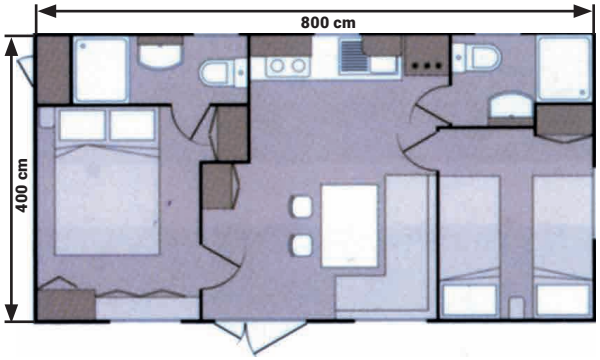

32 m² + krytá terasa

- 1 ložnice s manželským dvoulůžkem
- 1 ložnice se dvěma samostatnými lůžky
- Obytná místnost s rozkládacím dvoulůžkem
- Deky a polštáře (povlečení za příplatek)
- 2× sociální zařízení (sprcha, toaleta, umyvadlo)
- Klimatizace
- Kompletně vybavená kuchyňská linka
- Lednice 212 l, rychlovarná konvice, mikrovlnná trouba
- Krytá terasa cca 9–14 m²
- Zahradní nábytek (stůl, židle, případně sluneční lehátko)
- Parkovací místo pro jedno vozidlo

Manželská ložnice

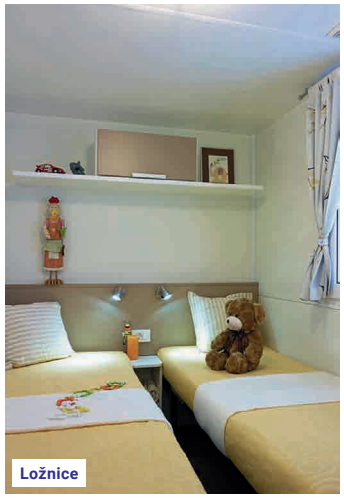

Ložnice

Obytná místnost

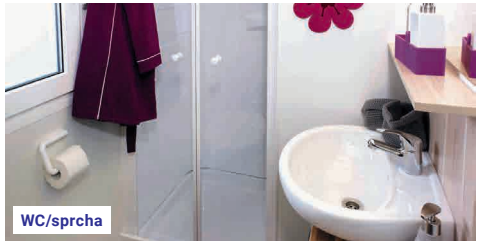

WC/sprcha

VICTORIA MOBILNÍ DŮM DOMUS

Od 40 €/noc

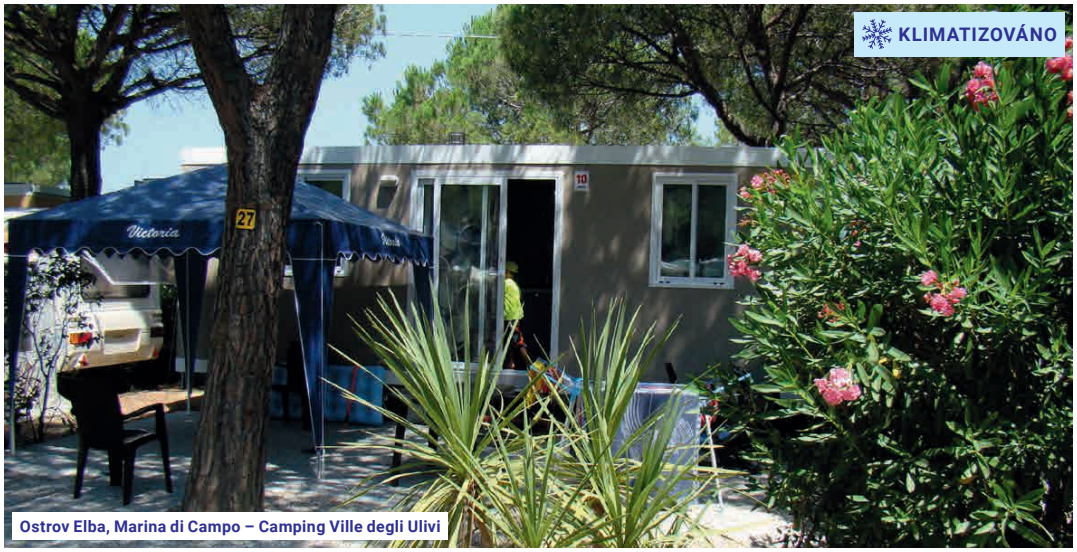

Ostrov Elba, Marina di Campo – Camping Ville degli Ulivi

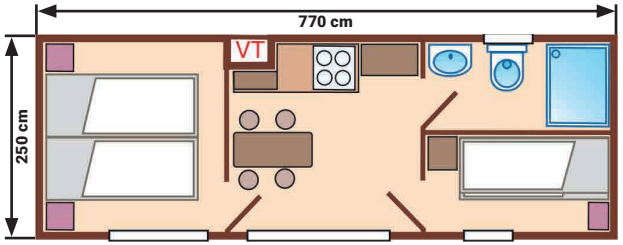

19 m² + altán

- 1 ložnice s manželským dvoulůžkem
- 1 menší dětská ložnička s palandou (2,4 m²)
- Deky a polštáře (povlečení za příplatek)
- Sprcha, toaleta, umyvadlo
- Klimatizace
- Kompletně vybavený kuchyňský kout
- Lednice 160 l, rychlovarná konvice, mikrovlnná trouba
- Stanový altán cca 9 m²
- Zahradní nábytek (stůl, židle, sluneční lehátko)
- Parkování pro jedno vozidlo na vyhrazeném parkovišti
- Upozorňujeme na malé úložné prostory

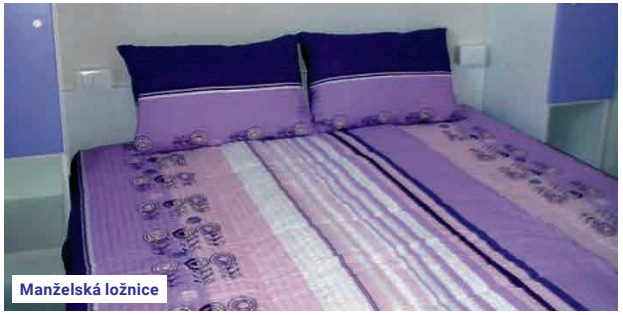
Manželská ložnice

Dětská ložnice

WC/sprcha

Kuchyňský kout

VICTORIA MOBILNÍ DŮM CLASSIC

Od 25 €/noc

Gargáno, Lido del Sole – Stella del Sud Camping Villaggio

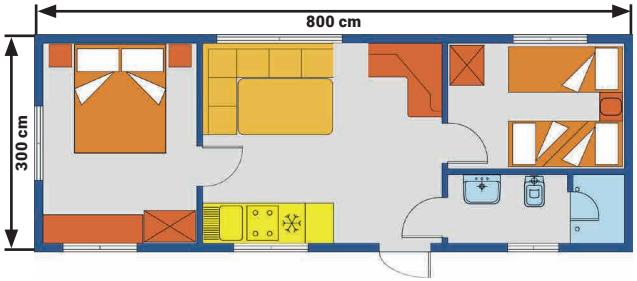

24 m² + krytá terasa

- 1 ložnice s manželským dvoulůžkem
- 1 ložnice s jedním samostatným lůžkem a palandou
- Deky a polštáře (povlečení za příplatek)
- Sprcha, toaleta, umyvadlo
- Klimatizace
- Kompletně vybavená kuchyňská linka
- Lednice 120 l, rychlovarná konvice, mikrovlnná trouba
- Krytá terasa cca 10 m²
- Zahradní nábytek (stůl, židle, případně sluneční lehátko)
- Parkovací místo pro jedno vozidlo

Ložnice s palandou

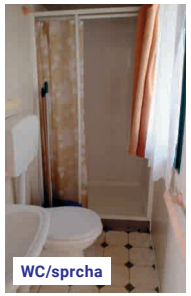
WC/sprcha

Kuchyňský kout

Manželská ložnice

Obytná místnost

+420 545 213 101 +421 221 020 570

VICTORIA CHATKA/VICTORIA CHATKA COOL

Od 25 €/noc

Makarská riviéra, Živogošće – Camping Dole

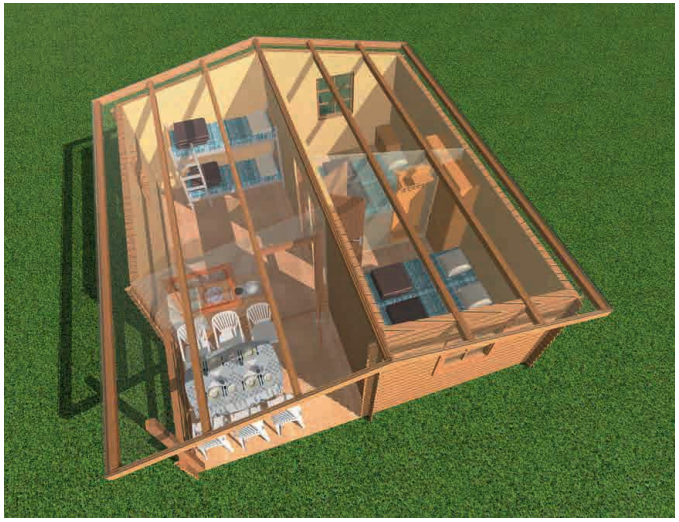

24 m² + krytá terasa

- 2 samostatné ložnice pro 2 osoby
- Palanda pro 2 osoby v obytné části chatky
- Deky a polštáře (povlečení za příplatek)
- Vybavený kuchyňský kout
- Lednice 120 l
- Elektrické osvětlení, zásuvky 220 V
- Klimatizace (za příplatek, pouze chatky Cool)
- Krytá terasa cca 5 m²
- Zahradní nábytek (stůl, židle)
- Parkování pro jedno vozidlo

Kuchyňský kout

Obytná místnost s palandou

Ložnice

VICTORIA ZAŘÍZENÝ STAN

Od 20 €/noc

Ostrov Rab

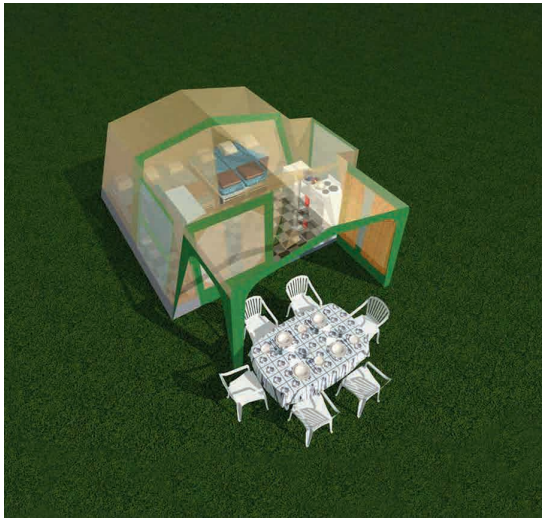

22 m² + sluneční přístřešek

- 2 samostatné ložnice vybavené pevnými postelemi s molitanovými matracemi
- Deky a polštáře (povlečení za příplatek)
- Vybavený kuchyňský kout
- Lednice 120 l
- Šatní skříň
- Elektrické osvětlení, zásuvka 220 V
- Sluneční přístřešek
- Zahradní nábytek (stůl, židle)
- Parkovací místo pro jedno vozidlo

Šatní skříň

Vybavený kuchyňský kout

Obytná místnost s pohledem do jedné ložnice

LANTERNA PREMIUM CAMPING RESORT ★★★★

55–255 €/mobilní dům/noc

ISTRIE – POREČ

Victoria mobilní dům Premium Exclusive Grand
Victoria mobilní dům Lux/Lux Grand

Sezóna: 10. 4. – 2. 10. 2022
Cenová kategorie: mobilní dům G H
Místní poplatky: pobytová taxa osoba/noc 1.5 €, dítě 12–18 let 50 %; registrace/osoba 1.0 €

TOP DESTINACE · TOP RESORT

GPS: N 45°17'47.638" E 13°35'38.49"

Destinace: Zalesněný poloostrov Lanterna leží v nejsevernější části Porečské riviéry (9 km od Poreče, 7 km od Novigradu).

Resort: Lanterna Premium Camping Resort patří k nejznámějším, největším a nejlépe vybaveným resortům v Chorvatsku a nachází se na fantastickém místě na březích moře.

Ubytování Victoria:
- Victoria mobilní domy Premium Exclusive Grand jsou umístěné v nové zóně asi 200 m od aquaparku a 500 m od pláže, některé mají výhled na moře.
- Victoria mobilní domy Lux a Lux Grand se nacházejí 400 m od pláže Val Marbello Family Plaža v blízkosti soustavy dětských bazénů. Mobilní domy Lux č. 15 a 16 jsou umístěné jihozápadně od recepce, 300 m od pláže Val Adrija Sandy Family Plaža, přibližně 2 km od rodinného aquaparku.

Pláž: Typická, přibližně 3 km dlouhá istrijská pláž oceněná Modrou vlajkou, kde se střídají oblázky, kameny a betonová plata, s upravenými vstupy do vody, písčito-štěrková pláž. Obuv do vody doporučujeme. Nedaleko se nachází pláž FKK.

Sportovní a zábavní aktivity:
- Aquamar Lanterna – rodinný sladkovodní park vyhřívaný na 28 °C o celkové rozloze 1 525 m² s tobogány a dalšími vodními atrakcemi asi 150 m od mobilních domů
- Vodní dětské hřiště s bazény vyhřívanými na 30 °C
- Hlavní bazén s mořskou vodou o ploše 727 m²
- 16 bazénů o celkové ploše 2 600 m²
- Wellness Mediteran Spa s nabídkou masáží na pláži
- V-Sport Park – sportovní zóna (tenis, víceúčelové hřiště, plážový volejbal, skate park, stolní tenis)
- Terra Magica Adventure Minigolf – zážitkový minigolf
- Stay Fit – celodenní program pro zdravý životní styl (aerobic, zumba, Nordic walking, jóga, pilates, aqua-aerobik, aqua dance, cyklistika apod.)
- Mořské vodní atrakce – motorové čluny, vodní šlapadla, kajaky, nafukovací atrakce apod.
- Music & Fun – zábavní hudební a taneční večery pro všechny věkové skupiny
- Dětské kluby – Maro Baby Club (0–3 roky), Maro Club (3–7, 7–12 let), Teens Lounge (12+), Maro Playzone
- Restaurace a bary – Trattoria La Pentola, Oliva Grill, Tuna Bay Grill, Restoran Greno Duro, Pizzeria Kras, Mezzino Street, Cafe Belvedere, Movida Bar Beat Bench Club, Mezzino Snack Bar, Zoo Beach Bar
- Lanterna Summer Nights – letní noci plné zábavy
- Piazza – centrální náměstí s obchody, bary, společenskými a relaxačními plochami

Tipy na výlety: Poreč, Novigrad, Limský záliv, Rovinj, Vrsar, Pula, Brijuni, Benátky.

400 m	400 m	50 HRK	Zdarma	300–500 m	30 HRK	500/100 m	100 m/2 km	1500 m	70 HRK/h.	20 HRK/h.	30 HRK/h.	Zdarma
50 m			100 m/2 km		Všechny typy							

Victoria mobilní dům Premium Exclusive Grand

© Valamar Riviera
Lanterna Beach Bar

© Valamar Riviera
Lanterna Premium Camping Resort – soustava bazénů s mořskou vodou

© Valamar Riviera
Lanterna Premium Camping Resort – Val Adria Sandy Family Plaža

© Valamar Riviera
Prémiový rodinný 4☆ resort nejvyšší kvality
Lanterna Premium Camping Resort – Aquamar Lanterna se sladkou vodou

ISTRIE – POREČ

Victoria mobilní dům Lux

Sezóna: 10. 4. – 2. 10. 2022
Cenová kategorie: mobilní dům D
Místní poplatky: pobytová taxa osoba/noc 1.5 €, dítě 12–18 let 50 %; registrace/osoba 1.0 €

TOP DESTINACE ★★★ GREEN RESORT ★★★

GPS: N 45°17'26" E 13°35'4"

Destinace: Zalesněný poloostrov Lanterna leží v nejsevernější části Porečské riviéry (9 km od Poreče, 7 km od Novigradu).

Resort: Solaris Naturist Camping Resort se nachází v krásné krajině. Sousedí s resortem Lanterna. Nábřežní promenáda lemující poloostrov Lanterna spojuje Solaris Naturist Camping Resort a Lanterna Premium Camping Resort. Uvnitř resortu a mezi resorty poloostrova jezdí turistický vláček umožňující pohodlné spojení mezi jednotlivými středisky a nedalekou obcí Tar s velkým supermarketem. Resort je vybaven recepcí, marketem, tržnicí, pekařstvím, pěti restauracemi, grily a tavernami (možnost objednat polopenzi formou švédského stolu). V blízkosti recepce se nachází zóna s možností bezplatného Wi-Fi připojení. Dominantou resortu je 2,5 km dlouhé členité pobřeží s krásnými zátokami a romantickými výhledy, převážně na otevřené moře. Jeho součástí jsou i dvě upravené oblázkové naturistické pláže Galeb a Sidro, z nichž jedna se pyšní Modrou vlajkou za čistotu moře a pláže. V blízkosti pláže Sidro je k dispozici naturistický sladkovodní bazén, u něhož se nachází centrum vodních sportů.

Ubytování Victoria:
• Victoria mobilní domy Lux jsou umístěné v zalesněné části resortu asi 400 m od pobřeží s plážemi Galeb a Sidro.

Pláž: Pobřeží tvoří 1,5 km dlouhé naturistické pláže s betonovými platy, s upravenými vstupy do vody a travnatými, částečně zastíněnými plochami nad přírodním pobřežím. Součástí resortu jsou dvě upravené oblázkové naturistické pláže Galeb a Sidro, vstup do vody je pozvolný, vhodný i pro děti. Obuv do vody doporučujeme.

Sportovní a zábavní aktivity: Naturistický sladkovodní bazén u pláže Sidro, centrum vodních sportů, tenisové kurty, plážový volejbal, víceúčelové hřiště a půjčovna jízdních kol. Za poplatek minigolf, šlapadla, kajaky, motorové čluny, jízdní kola, trampolíny, lehátka a slunečníky a nabízí se také vyjížďky se zkušebním ponorem. V hlavní sezóně připravují profesionální animátoři zábavné programy pro děti i pro dospělé. Každoročně 4. srpna se koná vyhlášený Karneval Solaris. Další nabídku atrakcí najdete v nedalekém sportovním centru Lanterna.

Tipy na výlety: Poreč, Novigrad, Limský záliv, Rovinj, Vrsar, Pula, Brijuni, Benátky.

100 m	300 m	Zdarma – recepce	400 m	Za poplatek	400 m	70 HRK/h.	Zdarma	50 m				

Solaris Naturist Camping Resort

Solaris Naturist Camping Resort – restaurace

Victoria mobilní dům Lux

Solaris Naturist Camping Resort – pláž

Solaris Naturist Camping Resort – sladkovodní naturistický bazén

ISTRIE – FUNTANA

Victoria mobilní dům Premium Exclusive Grand

Sezóna: 1. 4. – 6. 11. 2022
Cenová kategorie: mobilní dům J
Místní poplatky: pobytová taxa osoba/noc 1.5 €, dítě 12–18 let 50 %; registrace/osoba 1.0 €
Mobilní dům v zóně I. (pohled na moře): 25 €/noc

TOP DESTINACE · TOP RESORT

GPS: N 45°10'28" E 13°35'32"

Destinace: : Kouzelné menší letovisko Funtana leží na istrijském poloostrově mezi Poreč a Vrsarem. Tvoří nejjižnější část Porečské riviéry, která je obecně považována za turisticky nejrozvinutější oblast Chorvatska. Název obce inspirovaly prameny pitné vody, které v oblasti vyvěrají. Pobřeží je zde velice členité, obklopené malými romantickými ostrůvky. Celá oblast je hojně zalesněná, protkaná sítí cyklostezek. Mezi nejbližší turisticky zajímavá místa patří Vrsar (cca 3 km), Limský záliv (6 km), Poreč (7 km) či Rovinj (13 km). Za zábavou můžete vyrazit do „Dinoparku" Funtana nebo navštívit aquapark Istralandia (29 km). Letovisko Funtana nabízí samozřejmě i řadu restaurací, tavern a grilbarů s místním kulinářskými specialitami a bohatou nabídkou kvalitních istrijských vín.

Resort: Istra Premium Camping Resort s prvotřídním vybavením a službami:
- Piazza – centrální náměstí kempu s restaurací Grano Duro Pizza & Pasta, obchody, bary a prostory pro různé akce v nádherném středomořském prostředí
- Oliva Grill – lahodná středomořská kuchyně zahrnující grilované speciality, drobné občerstvení a lehké saláty

Ubytování Victoria:
Victoria mobilní domy Premium Exclusive Grand jsou obklopené středomořskou vegetací v části resortu známé jako Orlandin, velmi blízko pláže (cca 30–100 m).

Pláž: Pobřeží resortu Istra je 1,5 km dlouhé a nabízí různé druhy pláží, mimo jiné např. Val Maro Family Plaža - cca 550 m dlouhou oblázkovo-písečnou pláž s Modrou vlajkou a překrásným výhledem na Vrsar. Jde o jedny z nejkrásnějších pláží Jaderského moře. Další pláže tohoto resortu – Marina plaža, Sunset plaža a Reverol plaža – jsou členité přírodní pláže tvořené kamennými platy s upravenými vstupy do vody. Tu a tam se rozkládají oblázkové a travnaté plochy ke slunění. Resort přirozeně nabízí řadu vodních atrakcí s možností zapůjčení šlapadel, kajaků a jízdních kol.

Sportovní a zábavní aktivity:
- Aquamar – prémiový rodinný aquapark o rozloze více než 1000 m² s bazény, vodními atrakcemi a 350 m tobogánů; největší z nich, Twister Slide, je vysoký 10 m
- Rozlehlé vnitřní prostory s různými aktivitami a programy, které se konají v divadle Istra, v dětských klubech a ve vstupní hale Vetri
- Historic Island Edutainment Park – zábavní park na ostrově Školjić, kde se mohou děti a mládež s pomocí průvodců Epiho a Tei proměnit v objevitele a osadníky z doby bronzové
- Balance Mediterranean Spa – wellness
- Každodenní animační a fitness programy pro zájemce všech věkových kategorií Večerní hudební a zábavné programy
- Teenagers' Lounge – oáza vyhrazená teenagerům
- Valamar Funtana Summerfest – spousta zábavy po celé léto pro všechny věkové kategorie!
- Programy Super Maro pro děti ve věku 3 až 7 a 7 až 11 let a také Maro Baby Club pro děti do 3 let. V hlavní sezóně každodenní animační programy pro děti i dospělé a každodenní sportovní programy
- Na centrálním náměstí Piazza probíhají každý den zábavní programy a taneční večery
- Sport Park – sportoviště, víceúčelové hřiště, plážový volejbal a dětská hřiště
- Sport Marina a Sport Bella Vista – velký výběr oblíbených vodních sportů
- Terra Magica – zážitkové hřiště na minigolf s 18 jamkami, každá jamka představuje jiný istrijský výhled nebo příběh
- Bohatý výběr rozmanitých kurzů v zónách Marina, Sunset, Bella Vista a Orlandin v bezprostřední blízkosti moře nebo uprostřed středomořské zeleně

Tipy na výlety: Vrsar, Poreč, Limský záliv, Rovinj, aquapark Istralandia.

							cca 200 m	cca 200 m	45 HRK	Zdarma	30–100 m	80–120 HRK
Zdarma	200 m	500 m		50 HRK			150 HRK/d.	V okolí	cca 200 m			

© Valamar Riviera
Istra Premium Camping Resort – Aquamar

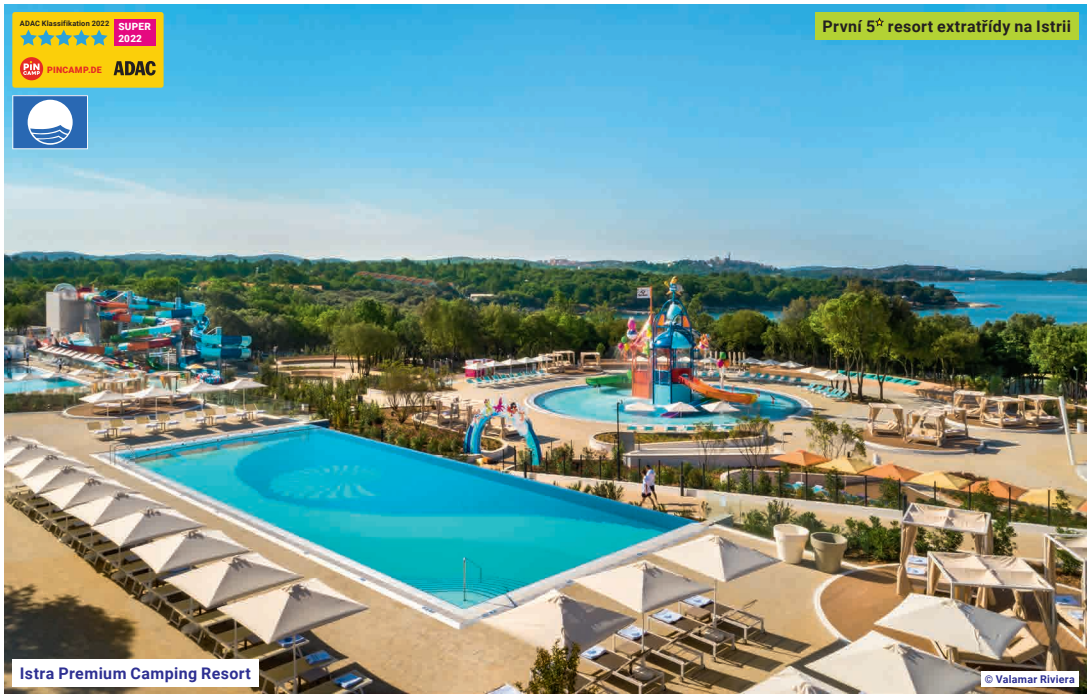

První 5☆ resort extratřídy na Istrii
Istra Premium Camping Resort
© Valamar Riviera

© Valamar Riviera
Victoria mobilní domy Premium Exlusive Grand v 1. zóně s výhledem na moře
Istra Premium Camping Resort

40–185 €/mobilní dům/noc | **20–85 €/stan/noc**

ISTRIE – VRSAR

Victoria mobilní dům Lux | Victoria stan

Sezóna: mobilní dům 10. 4. – 2. 10. 2022 | stan 27. 5. – 18. 9. 2022
Cenová kategorie: mobilní dům E | stan A
Místní poplatky: pobytová taxa osoba/noc 1.5 €, dítě 12–18 let 50 %; registrace/osoba 1.0 €
Mobilní dům v zóně Bella Vista: 10 €/noc

TOP DESTINACE

GPS: N 45°9'19.973"
E 13°36'36.349"

Destinace: Vrsar je známé letovisko v centru Porečské riviéry 10 km jižně od Poreče. Pobřeží je členité a lemuje ho spousta ostrůvků. Jižně od Vrsaru leží turisty hojně vyhledávaný Limský záliv (přírodní rezervace s chovem ryb a škeblí).

Resort: Orsera Camping Resort leží na okraji města a obklopuje ho bohatá zeleň. Je velmi dobře vybavený a udržovaný, s příjemnou restaurací, obchodem s potravinami, stánky s ovocem a zeleninou, směnárnou a bankomatem.

Ubytování Victoria:
- Victoria mobilní domy Lux jsou rozmístěny na terasách nad prostorem recepce přibližně 200 m od pláže a cca 800 m od Victoria zařízených stanů.
- Victoria zařízené stany a mobilní domy č. 11–14 se nacházejí na terasách (v zóně Bella Vista) částečně stíněných stromy, přibližně 200 m od pláže.

Pláž: Betonová a menší oblázkové pláže, obuv do vody doporučujeme.

Sportovní a zábavní aktivity: Během hlavní sezóny sportovní animační programy, cvičení, Nordic walking, strečink, večery s živou hudbou. Oblast vyhrazená pro dětské hry a malý dětský bazén. Kurty na plážový volejbal v nedalekém kempu. Ideální podmínky pro potápění (možnost zapsat se do potápěčského kurzu), sand surfing, na pláži možnost zapůjčení člunů a šlapadel. Půjčovna jízdních kol a skútrů ve Vrsaru.

Tipy na výlety: Poreč, Limský záliv, Rovinj, Pula, Brijuni, Benátky.

1500 m | V resortu | 45 HRK | Zdarma blízko recepce | 200 m

20 HRK/d. | 5 km | 2 km | Za poplatek | 10 km | Plyn | Mobilní dům | Stan 8 €/noc

© Valamar Riviera
Orsera Camping Resort

Malebný resort přímo u moře na okraji kouzelného Vrsaru
Vrsar
© Valamar Riviera

Orsera Camping Resort – pláž

© Valamar Riviera
Orsera Camping Resort – pláž

ISTRIE – FAŽANA

Victoria mobilní dům Lux Grand

Sezóna: 10. 4. – 1. 10. 2022
Cenová kategorie: mobilní dům F
Místní poplatky: pobytová taxa osoba/noc 1.5 €, dítě 12–18 let 50 %; registrace/osoba 1.0 €

TOP DESTINACE · TOP RESORT · GREEN RESORT

GPS: N 44°55'00" E 13°48'31"

Destinace: Fažana je rybářské městečko v jihozápadní části istrijského pobřeží. Díky své strategické poloze je ideálním výchozím bodem pro návštěvu Národního parku Brijuni nebo Puly, proslulého turistického centra známého svými antickými památkami vzdáleného pouhých 5 km.

Resort: Luxusní resort Centro Vacanze Bi Village je obklopený středomořskou vegetací. Najdete zde 3 restaurace, bar, cukrárnu, jogurtový bar, zmrzlinárnu, plážový bar, supermarket, minimarket, bankomat, salon krásy, směnárnu a ošetřovnu. Nově opravený bazén v blízkosti našich mobilních domů.

Ubytování Victoria:
- Victoria mobilní domy Lux Grand jsou částečně stíněné a leží cca 250 m od oblázkové pláže a asi 100 m od soustavy bazénů „Garden Pools" pro děti i dospělé.

Pláž: Prostorná, 1 km dlouhá oblázková pláž s výhledem na NP Brijuni. Modrá vlajka označuje, že zdejší moře je obzvlášť čisté. Pláž se zvolna svažuje k moři, za poplatek jsou k dispozici lehátka. Obuv do vody doporučujeme.

Sportovní a zábavní aktivity: 3 venkovní sladkovodní bazény, dětské brouzdaliště se skluzavkou a s relaxační zónou, 2 volejbalové kurty, basketbalové hřiště, házenkářské hřiště, 2 fotbalová hřiště, tenisové kurty, stolní tenis, lukostřelba, tělocvična, zábavní park se stezkou v korunách stromů, venkovní fitness park a společenská místnost. Konají se zde pravidelné kurzy windsurfingu a potápění. Půjčovna kanoí, člunů, surfů, šlapadel a jízdních kol (za poplatek). V hlavní sezóně probíhá řada animačních programů, soutěží pro děti i dospělé, mini klub, sportovní turnaje, hry na pláži a zábavné večery.

Tipy na výlety: Pula, Brijuni, Poreč, Novigrad, Rovinj, Limský záliv.

50 m · 50 m · 35 HRK · WiFi · 250 m · 80–100 HRK/d.

Venkovní · 75 HRK/h. · Fotbal 50 HRK/h. · Beachvolejbal 150 HRK/h. · El./plyn

Pula

4☆ resort v italském stylu s výhledem na NP Brijuni
Centro Vacanze Bi Village

Centro Vacanze Bi Village – bazény

Centro Vacanze Bi Village – pláž

OSTROV LOŠINJ – MALI LOŠINJ

Victoria mobilní dům Lux

Sezóna: 10. 4. – 2. 10. 2022
Cenová kategorie: mobilní dům E
Místní poplatky: pobytová taxa osoba/noc 1.5 €, dítě 12–18 let 50 %; registrace/osoba 1.0 €

TOP DESTINACE · TOP RESORT · GREEN RESORT

GPS: N 44°33'20" E 14°26'31"

Destinace: Ostrov Lošinj, jeden z nejnavštěvovanějších chorvatských ostrovů, se nachází v severní části Jaderského moře ve vnějším pásu Kvarnerského souostroví, jihovýchodně od istrijského pobřeží. Je proslulý svými krásnými plážemi, zachovalou přírodou a borovými lesy a známý je také jako ostrov delfínů a zdravého životního prostředí.

Resort: Camping Village & Resort Poljana leží v nejjižnějším cípu ostrova 4 km od města Mali Lošinj. Ideální místo pro odpočinek, kde můžete být v souladu s přírodou. Najdete zde supermarket, bar, kavárnu a restauraci.

Ubytování Victoria:
- Victoria mobilní domy Lux jsou umístěné na terasách obklopených středomořskou zelení, část z nich má výhled na lošinjskou zátoku a městečko Mali Lošinj. Leží asi 100 m od moře a asi 150 m od pláže.

Pláž: Menší písečno-oblázková pláž a přírodní kamenná pláž s upravenými vstupy do vody. Část pláže je vyhrazená naturistům. Modrá vlajka označuje, že zdejší moře je obzvlášť čisté. Na pláži před resortem si lze zapůjčit čluny. Obuv do vody doporučujeme.

Sportovní a zábavní aktivity: Fotbalové hřiště a dětské hřiště, hřiště na malou kopanou, kurty na plážový volejbal, půjčovna jízdních kol a paddleboardů. Nedaleko kempu se nachází zátoka vhodná pro potápění. V hlavní sezóně zde probíhají animační programy pro děti (mini klub) i pro dospělé, sportovní a společenské akce, jóga, pilates. Okolí je protkané hustou sítí cyklostezek.

Tipy na výlety: Ostrovy Susak, Ilovik, Unije, Srakane, Rab.

WiFi												
38 HRK/d.	150 m	1500 m	77 HRK/h.	Fotbal 150 HRK/h.						El./plyn		

100 m	100 m	40 HRK

Část pláže je naturistická
Camping Village & Resort Poljana

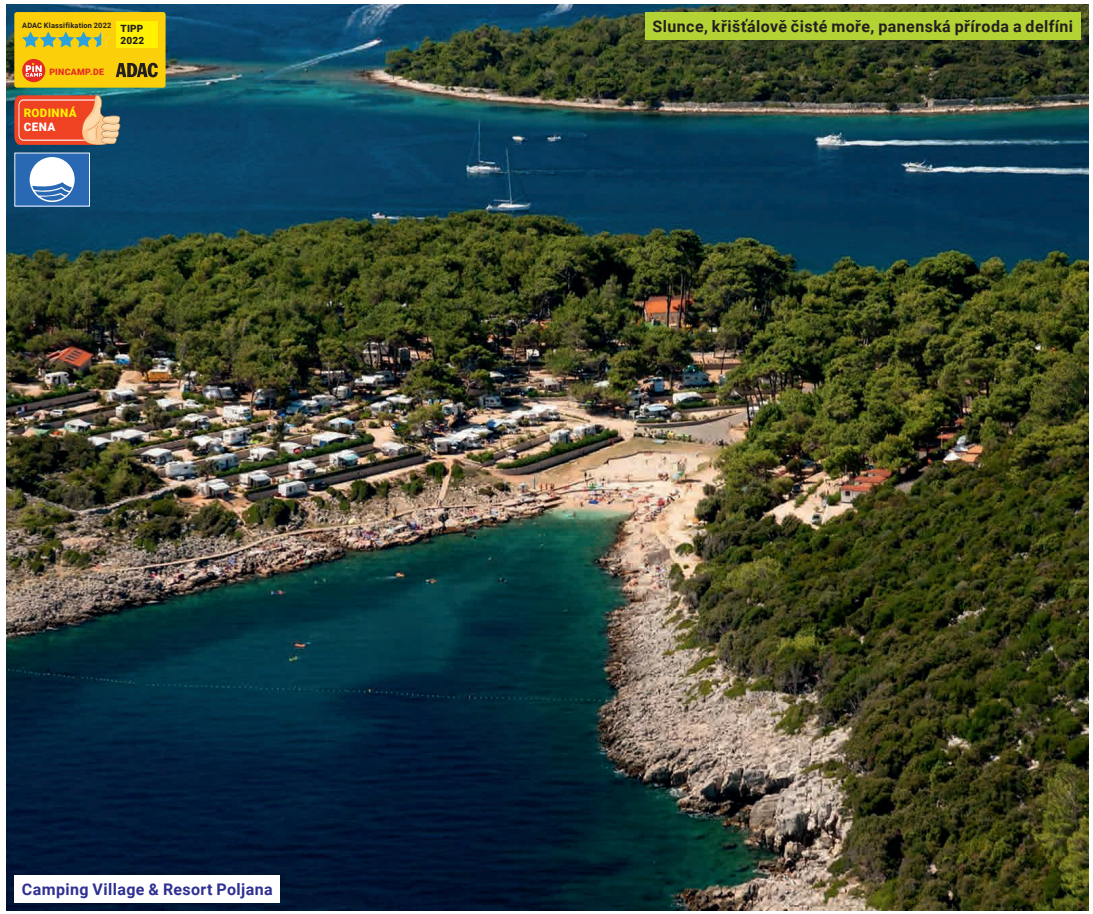

Slunce, křišťálově čisté moře, panenská příroda a delfíni
Camping Village & Resort Poljana

Ostrov zdravého životního stylu
Camping Village & Resort Poljana – pláž

Camping Village & Resort Poljana – Victoria mobilní dům Lux

Mali Lošinj

55–255 €/mobilní dům/noc

OSTROV RAB – RAB

Victoria mobilní dům Premium Exclusive Grand
Victoria mobilní dům Premium Exclusive Chalet

Sezóna: 1. 4. – 2. 10. 2022
Cenová kategorie: mobilní dům G H
Místní poplatky: pobytová taxa osoba/noc 1.5 €, dítě 12–18 let 50 %; registrace/osoba 1.0 €

TOP DESTINACE · TOP RESORT

GPS: N 44°45'4.313" E 14°46'32.171"

Destinace: Rab je jedním z nejkrásnějších ostrovů Jaderského moře a městu Rab – mezinárodně proslulým lázním – se přezdívá „malý Dubrovník".

Resort: Padova Premium Camping Resort se nachází v nádherné přírodě v blízkosti 250 m dlouhé písečné pláže a malebného starobylého města Rab. Přivítá vás ve zcela moderním duchu.

Ubytování Victoria:
- Victoria mobilní domy Premium Exclusive Grand se stejně jako dříve nacházejí v zóně Victoria, na terase vzdálené od pláže cca 50–100 metrů.
- Victoria mobilní domy Premium Exclusive Chalet jsou od pláže vzdálené asi 50 metrů.

Parkování je možné na vyhrazeném parkovišti v blízkosti recepce, cca 400 metrů od Victoria mobilních domů.

Pláž: V kempu je 250 m dlouhá písčitá pláž orientovaná směrem k otevřenému moři a umožňující pozvolný vstup do vody.

Sportovní a zábavní aktivity:
- Bazénový komplex s příjemně vyhřívaným bazénem (28 °C) a vyhřívaným dětským vodním parkem (30 °C) s tobogány a vodními atrakcemi pro děti (hloubka 0,3–0,6 m).
- Piazza – centrální náměstí s obchůdky, kde se nabízejí doma vyráběné produkty, a s plochami pro společenská setkání, relaxační aktivity a večerní animační programy pro děti i dospělé
- Mezzino Snack Bar, restaurace Sweet Corner Andrija a supermarket
- Super Maro Club pro děti ve věku 3 až 7 a 7 až 12 let, Maro Baby Club (pro děti ve věku 0 až 3 roky)
- Multimedia Game Lounge – zábava pro celou rodinu
- Stay Fit – každodenní fitness programy
- Hudební večery pro dospělé, dětské diskotéky a každodenní animační programy
- Víceúčelová hřiště – v blízkosti mobilních domů Victoria hřiště s koutem s houpačkami a trampolínami, víceúčelové sportovní hřiště v blízkosti recepce
- Moderní centrální sociální zařízení
- Parkovací zóna pro vozidla klientů CK Victoria
- V blízkosti kempu se nachází půjčovna skútrů, čtyřkolek, šlapadel, vodních skútrů a motorových člunů

Tipy na výlety: Lodí (Krk, Pag, Goli Lošinj), Plitvická jezera.

200 m	45 HRK	Zdarma	Sat TV	50–100 m	60 HRK/d.	Zdarma					Všechny typy	

200 m

4☆ Padova Premium Resort v top destinaci Rab

Padova Premium Camping Resort – vyhřívané relaxační a dětské bazény

Pobyt v přírodě spojený s kvalitou a maximálním komfortem

Victoria mobilní dům Premium Exclusive Grand

Padova Premium Camping Resort – pláž

45–295 €/mobilní dům/noc | **20–85 €/stan/noc**

OSTROV RAB – LOPAR

Victoria mobilní dům Premium Exclusive Family
Victoria mobilní dům Lux/Lux Grand

Victoria stan

Sezóna: mobilní dům 2. 5. – 2. 10. 2022 | stan 20. 5. – 17. 9. 2022
Cenová kategorie: mobilní dům F I | stan A
Místní poplatky: pobytová taxa osoba/noc 1.5 €, dítě 12–18 let 50 %; registrace/osoba 1.0 €

TOP DESTINACE | TOP RESORT

GPS: N 44°49'26.706" E 14°44'19.072"

Destinace: Lopar leží v severovýchodní části ostrova u 1,5 km dlouhé písečné pláže známé jako Rajská plaža. Od města Rab je vzdálený 15 km.

Resort: San Marino Camping Resort je moderní a dobře vybavený: nákupní centrum s prodejnou potravin, restaurace, disco-klub, zábavní centrum, kavárna, cukrárna, bankomat a směnárna.

Ubytování Victoria: Všechny Victoria mobilní domy jsou vzdálené do 300 m od hlavní písečné pláže.
- Victoria mobilní domy Lux (terasa 15 m²) – mobilní domy č. 3–10.
- Victoria mobilní domy Lux (terasa 10 m²) – mobilní domy č. 13–31.
- Victoria mobilní domy Lux Grand – mobilní domy č. 1, 2 a 11, 12.
- Victoria mobilní dům Premium Exclusive Family (2× sociální zařízení, klimatizace, myčka na nádobí), cca 32 m² + terasa 32 m², pro 2–6 osob, podobný půdorys jako Premium Exclusive Grand (bez TV – viz str. 7).
- Victoria zařízené stany jsou postavené ve stínu borovic a hájků listnatých stromů cca 200 m od hlavní pláže.

Pláž: Pláž je písečná, rozlehlá, s pozvolným přístupem do vody, vhodná pro děti. V blízkosti se nacházejí další písčité pláže, často naturistické.

Sportovní a zábavní aktivity: Antukové tenisové kurty, víceúčelové sportovní hřiště (fotbal, basketbal), minigolf, hřiště pro děti v blízkosti recepce (bezplatné), stolní tenis a skútry. Kurty na plážový volejbal, tobogány a možnost potápění, zapůjčení vodních skútrů, šlapadel, motorových člunů, dětských autíček a surfů. Součástí resortu je i wellness centrum a krytý baby-klub. Během hlavní sezóny zábavné animační programy pro děti (kromě soboty), Maro Club (kromě víkendů), školka. Během hlavní sezóny (kromě soboty) cvičení a večerní minidiskotéka a kouzelník nedaleko hotelového komplexu. Zumba a aerobic na pláži, v blízkosti také antukové tenisové kurty a minigolf.

Tipy na výlety: Plitvická jezera, lodí okolo nedalekých ostrovů, Baška.

30 m	500 m	45 HRK	Zdarma	200–300 m	100 HRK/d.	50 HRK

	1000 m		1000 m	1000 m	200 m			Zdarma		Veřejný	Mobilní dům	Stan 8 €/noc

San Marino Camping Resort – Victoria mobilní dům Lux Grand

Naturistická pláž Sahara na Loparském výběžku
© Valamar Riviera

Unikátní písečná pláž „Rajska plaža"
San Marino Camping Resort – písečná pláž „Rajska plaža"
© Valamar Riviera

© Valamar Riviera
4☆ resort s wellness & spa
San Marino Camping Resort

40–195 €/mobilní dům/noc

DALMÁCIE – BIOGRAD NA MORU

Victoria mobilní dům Lux/Lux Grand

Sezóna: 10. 4. – 1. 10. 2022
Cenová kategorie: mobilní dům E
Místní poplatky: pobytová taxa osoba/noc 1.5 €, dítě 12–18 let 50 %; registrace/osoba 1.0 €

TOP DESTINACE · TOP RESORT · GREEN RESORT

GPS: N 43°56'8.599" E 15°26'37.583"

Destinace: Biograd na Moru leží asi 30 km od Zadaru a je výchozím bodem pro návštěvu tří národních parků – Paklenica, vodopády Krka a ostrovy Kornati. Nedaleko se nachází největší chorvatské sladkovodní jezero Vransko.

Resort: Resort Camping Park Soline se rozkládá v borovém hájku na jižním okraji Biogradu v rekreační oblasti na pobřeží moře. Najdete zde restaurace, bar, pekařství, bankomat a směnárnu. Nábřežní promenáda je lemovaná restauracemi, bary a kavárnami, cesta do centra Biogradu zabere asi 20 minut.

Ubytování Victoria:
• Victoria mobilní domy Lux a Lux Grand leží částečně ve stínu borovic, 50–200 m od pláže.

Pláž: Přírodní oblázková a skalnatá pláž s betonovými platy a dobře upravenými vstupy do vody. Nedaleko se nachází zátoka s polopísečnou pláží.

Sportovní a zábavní aktivity: Dětské hřiště, stolní tenis, tobogán. Hřiště na petánque, antukové tenisové kurty a venkovní městský bazén na vodní polo nedaleko kempu, na pláži kurty na plážový volejbal. V hlavní sezóně dětský klub, diskotéka, animační programy, cvičení na pláži. Jsou zde noční bary a konají se tu koncerty. Ve vzdálenosti 2 km zábavní park. Půjčovna jízdních kol a skútrů v Biogradu.

Tipy na výlety: NP Kornati, NP Krka, NP Plitvická jezera, Zadar, Pašmanský kanál, Šibenik, Fun Park Mirnovec.

Zdarma	50–200 m	Od 30 HRK	400 m	60 HRK/h.	Zdarma	100/200 m			200 m		Veřejný/uhlí		
									250 m	150/300 m	35 HRK	2 km	

Národní parky
Vodopády na řece Krka

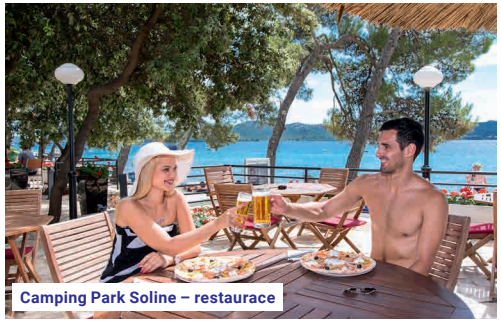
Camping Park Soline – restaurace

Fun Park Mirnovec

Camping Park Soline

Polopísečné pláže v příjemném resortu
Camping Park Soline – pláž

10 JEZERA VILLAGE HOLIDAY RESORT ★★★

40–185 €/mobilní dům/noc | **20–85 €/stan/noc**

DALMÁCIE – OSTROV MURTER

Victoria mobilní dům Lux | Victoria stan

Sezóna: mobilní dům 10. 4. – 1. 10. 2022 | stan 28. 5. – 17. 9. 2022
Cenová kategorie: mobilní dům E | stan A
Místní poplatky: pobytová taxa osoba/noc 1.5 €, dítě 12–18 let 50 %; registrace/osoba 1.0 €

TOP DESTINACE | GREEN RESORT

GPS: N 43°47'34" E 15°37'37"

Destinace: Ostrov Murter leží asi 20 km od Šibeniku a s pevninou je spojený mostem. Výchozí bod pro výlety k vodopádům Krka a k národní parku na ostrovech Kornati.

Resort: Jezera Village Holiday Resort leží v blízkosti městeček Tisno (1,5 km), Jezera (2 km) a Murter (6 km) na východní straně ostrova. Kemp je prostorný, obklopený vegetací, dobře vybavený a pečlivě udržovaný. Součástí je oblast recepce se sejfem, obchod s potravinami, restaurace, směnárna, dětský koutek a místnost s televizí. Resort je vyhledávaný pro svou poklidnou atmosféru. V blízkosti resortu supermarket.

Ubytování Victoria: Všechny Victoria mobilní domy jsou vzdálené do 300 m od hlavní písečné pláže.
• Victoria mobilní domy Lux jsou umístěny na terasách v zóně Boca Vista, 150 m od moře.
• Victoria zařízené stany jsou umístěny na terasách, částečně ve stínu borovic, 70 m od moře.

Pláž: Hlavní pláž je písčito-štěrková. Mořské dno je kamenité, obuv do vody doporučujeme. Přírodní pláže s výhledem na otevřené moře a národní park Kornati vzdálené asi 30 minut pěší chůze.

Sportovní a zábavní aktivity: Dětské hřiště, osvětlené tenisové kurty (umělá tráva a beton), stolní tenis. V hlavní sezóně probíhají animační programy pro děti i dospělé, minidiskotéka pro děti, soutěže, hudební a ilusionistická produkce, aerobic, aqua-aerobic a gymnastika. Na pláži najdete půjčovnu šlapadel, surfů, katamaránů a školu potápění a surfingu. V této oblasti doporučujeme výlety na kole a na in-line bruslích. Půjčovna motorových člunů v Tisnu, půjčovna aut a skútrů v Murteru.

Tipy na výlety: NP Kornati, NP Krka, NP Paklenica, NP Plitvická jezera, aquapark Solaris, Šibenik, Skradin.

300 m	300 m	50 HRK	3 dny zdarma	70–150 m

10–50 HRK	2500 m		40 HRK/h.	12 HRK/h.	8 HRK/h.			450 m		El./plyn	Mobilní dům	Stan 8 €/noc

Jezera Village Holiday Resort – pláž

Jezera Village Holiday Resort – Victoria mobilní dům Lux

Jezera Village Holiday Resort – pláž

NP Kornati

Jezera Village Holiday Resort – pláž

DALMÁCIE – VODICE

Victoria mobilní dům Lux

Sezóna: 10. 4. – 1. 10. 2022
Cenová kategorie: mobilní dům D
Místní poplatky: pobytová taxa osoba/noc 1.5 €, dítě 12–18 let 50 %; registrace/osoba 1.0 €

GPS: N 43°45'8" E 15°47'15"

Destinace: Vodice – proslulé turistické centrum, které je výchozím bodem pro výlety do tří národních parků – k souostroví Kornati, k vodopádům na řece Krka a k přírodnímu kaňonu Paklenica. Dalším oblíbeným cílem výletů je Šibenik (15 km) s renesanční katedrálou sv. Jakuba. I když je Vodice mezi návštěvníky velmi oblíbená, zůstává i nadále poklidným letoviskem nabízejícím pestrou paletu výletů na lodích a příjemné procházky po nábřežních promenádách, jejichž prázdninovou atmosféru ještě podtrhují stovky člunů a plachetnic kotvící ve zdejší maríně. Poloha kempu je ideální pro všechny, kdo mají rádi městský ruch, i pro ty, kteří upřednostňují krásu přírody a historických památek.

Resort: Camping Imperial se nachází přímo ve městě Vodice na krásné oblázkové pláži (možnost široké škály aktivit, 10 minut pěšky od centra). Celý kemp je porostlý borovicemi, jalovci a olivovníky a je propojený s hotelem Imperial, jehož služby – restaurace à la carte a bary – jsou návštěvníkům kempu k dispozici.

Ubytování Victoria:
• Victoria mobilní domy Lux jsou umístěny v částečném stínu 80 m od pláže.

Pláž: Oblázková pláž, místy s betonovými platy ke slunění. Obuv do vody doporučujeme.

Sportovní a zábavní aktivity: 2 bazény (venkovní a vnitřní), tenisové kurty hotelu Imperial, stolní tenis, volejbalové kurty, fitness, bowling, dětské hřiště, možnost plachtění a surfování.

Tipy na výlety: Kornati, Krka, Paklenica, Šibenik, Zadar, Nin, Fun Park Mirnovec.

Za poplatek

80 m | Za poplatek | 300 m

Klimatizovaný mobilní dům cca 80 m od pláže
Camping Imperial – Victoria mobilní dům Lux

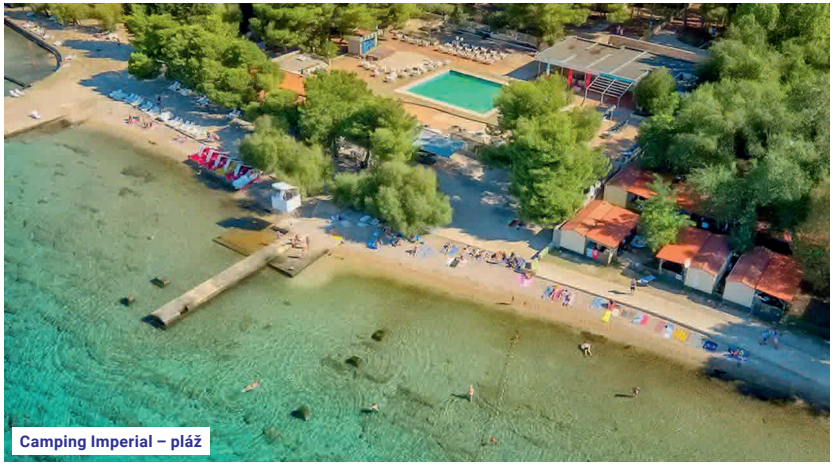
Camping Imperial – pláž

Klidná dovolená v atraktivní lokalitě tří Národních parků
Vodice

Vodopády na řece Krka

40–235 €/mobilní dům/noc | **25–95 €/chatka/noc**

DALMÁCIE – ŽIVOGOŠĆE

Victoria mobilní dům X-Line
Victoria mobilní dům Lux/Lux Grand
Victoria chatka/chatka Cool

Sezóna: mobilní dům 6. 5. – 1. 10. 2022 / chatka 21. 5. – 1. 10. 2022
Cenová kategorie: mobilní dům E G | chatka B
Místní poplatky: pobytová taxa osoba/noc 1.5 €, dítě 12–18 let 50 %; registrace/osoba 1.0 €

TOP DESTINACE | GREEN RESORT

GPS: N 43°10'12.832" E 17°11'48.638"

Destinace: Živogošće se nachází 17 km jižně od Makarské v sousedství města Igrane. Původně šlo o rybářskou vesnici, dnes se zde nachází malé pobřežní letovisko s nádhernými oblázkovými plážemi.

Resort: Kemp Dole leží 5 km jižně od Živogošće, ukrytý v borovém hájku na úpatí pohoří Biokovo. Doporučujeme všem, kteří milují přírodu, ticho, klid a skvělé koupání. K vybavení kempu patří recepce s barem, minimarket, obchod se suvenýry, pekařství, bankomat a směnárna. V blízkosti najdete pět restaurací, kavárnu a stánky.

Ubytování Victoria:
- Victoria mobilní domy Lux, Lux Grand, X-Line jsou umístěné ve stínu borovic 1–10 m nad oblázkovou pláží (10–20 schodů). Některé Victoria mobilní domy Lux se nacházejí v blízkosti vesnice Blato cca 15–70 m od pláže. Victoria mobilní domy X-Line stojí přímo na pláži!
- Victoria chatky a Victoria chatky Cool stojí v několika řadách částečně ve stínu borovic 20–80 m od pláže.

Pláž: Oblázková pláž s pozvolným vstupem, obuv do vody doporučujeme. Zátoky mezi útesy jsou vhodné i pro nudisty.

Sportovní a zábavní aktivity: Betonové tenisové kurty, petánque, půjčovna skútrů, půjčovna šlapadel, parasailing, potápění, rybaření.

Tipy na výlety: Hvar, Brač, Biokovo, Makarska, Imotski, Mostar, Medjugorje, Kravica, Dubrovník, Cetina, Pelješac, Korčula.

60 m	400/60 m	90 HRK/týden	1–80 m	55 HRK/h.		Veřejný/uhlí		Mobilní dům	Chatka 8 €/noc

Camping Dole – pláž

Camping Dole – Victoria mobilní dům X-Line

Vodopády Kravica

Victoria mobilní dům X-Line, za nimi v řadě Victoria mobilní dům Lux Grand

Victoria chatka/chatka Cool

VENETO – LAGO DI GARDA

Victoria mobilní dům Lux

Sezóna: 1. 4. – 6. 11. 2022
Cenová kategorie: mobilní dům G
Místní poplatky: pobytová taxa 1.1 €/osoba starší 13 let/noc

TOP DESTINACE · TOP RESORT

GPS: N 45°26'37.082" E 10°40'32.815"

Destinace: Peschiera del Garda je krásné turistické, kulturní a historické město na jihovýchodních březích největšího a nejkrásnějšího italského jezera Lago di Garda. Ideální místo pro milovníky krásné přírody, historických památek a především nejrůznějších sportů.

Resort: Camping Bella Italia je luxusním centrem s bohatým vybavením a sportovišti, které uspokojí i tu nejnáročnější klientelu. Najdete zde restaurace, 5 barů, cukrárnu, kadeřnictví, supermarket, obchod se suvenýry, stánek s ovocem a zeleninou, bankomat, místnost s televizí, (bezplatné) Wi-Fi připojení a vybavení na grilování.

Ubytování Victoria:
• Victoria mobilní domy Lux se nacházejí 80 m od jezera.

Pláž: Písčito-štěrková pláž v bezprostřední blízkosti resortu s pozvolným vstupem do vody.

Sportovní a zábavní aktivity: Soustava čtyř bazénů se skluzavkami, 2 tobogány + nový velký tobogán, hydromasážní vodní hříbek (slunečníky a lehátka u bazénu zdarma, je nutná koupací čepice), víceúčelové sportovní hřiště, fotbalové hřiště, stolní tenis, kulečník (Diego Bar), půjčovna jízdních kol a sportovního vybavení, 3 zábavní parky, 6 dětských hřišť, skákací hrady, vláček, trampolíny, lezecké stěny a lukostřelba. V hlavní sezóně každodenní zábavné animační programy pro děti i pro dospělé, sportovní a společenské akce, mini-klub pro děti (4 – 12), 2× denně aquagymnastika s cvičitelkou. Na pláži vodní banán a půjčovna šlapadel, plachetnic, kanoí, člunů. V blízkosti se nachází půjčovna aut a skútrů. Každou hodinu jezdí do Peschiery vláček.

Tipy na výlety: Verona, Sirmione, Limone, Arco, Malcesine s lanovkou na Monte Baldo, Riva del Garda, Gardaland, Movieland, mořské akvárium, Parco Natura Viva, Parco di Sigurtà.

200 m	200 m	5 €	1,5 €/h.	80 m	U bazénu zdarma	200 m

200 m	300 m				30 km		Kočár 3 €	100 m		Všechny typy	Diego Bar

Sirmione

Lanovka na Monte Baldo

5☆ top resort v nejnavštěvovanější destinaci Evropy
Mobilní domy 30–80 m od jezera!
Lago di Garda, Camping Bella Italia – pláž

Sportovní aktivity a zábavní park
Camping Bella Italia – bazény

14 CENTRO VACANZE SAN FRANCESCO ★★★★★

55–235 €/mobilní dům/noc

VENETO – CAORLE

Victoria mobilní dům Lux

Sezóna: 10. 4. – 1. 10. 2022
Cenová kategorie: mobilní dům G
Místní poplatky: pobytová taxa 1.2 €/osoba starší 12 let/noc
Mobilní dům v A-zóně: 10 €/noc

TOP DESTINACE · TOP RESORT

GPS: N 45°33'52.636"
E 12°47'43.22"

Destinace: Caorle je turisticky oblíbené městečko ležící asi 60 km východně od Benátek. Tato bývalá rybářská vesnice je dnes známým a moderním letoviskem s příjemným centrem a malebnými uličkami a náměstími.

Resort: Centro Vacanze San Francesco má prvotřídní vybavení a rozkládá se na ploše 30 hektarů v turistické oblasti Duna Verde. Tento luxusní resort nabízí 3 restaurace, 2 bary, jogurterii, zmrzlinárnu, supermarket s prodejem čerstvých ryb, bankomat, (bezplatné) Wi-Fi připojení ve všech prostorách kempu a možnost grilování (je třeba vlastní gril).

Ubytování Victoria:
• Victoria mobilní domy Lux jsou umístěné v částečném stínu topolů cca 250 m (A-zóna) a 500 m (B-zóna) od pláže.

Pláž: Písčitá s betonovými moly vybíhajícími do moře, volně přístupná. Pozvolný vstup do vody. Za poplatek je možné pronajmout slunečníky a lehátka.

Sportovní a zábavní aktivity: Soustava 4 bazénů, z nichž jeden je vyhřívaný, a „Vodní svět" – 4 bazény, 2 tobogány, hydromasáž, motokáry, tělocvična a diskoklub (vše zdarma, pouze lehátka a slunečníky za poplatek). Sportovní centrum – 3 víceúčelová hřiště, 2 fotbalová hřiště s umělým trávníkem, basketbalové hřiště, kurty na volejbal a na plážový volejbal, 3 tenisové kurty, 3 hřiště na pétanque, tělocvična, lukostřelba, kulečník, stolní tenis, minigolf (vše za poplatek). Zábavní centrum, hřiště pro děti (skákací hrady, trampolíny a prolézačky) a půjčovna kol. V hlavní sezóně se také nabízejí každodenní animační programy pro děti i pro dospělé, hry na pláži, sportovní turnaje, Nordic walking a zábavné večerní programy pro děti i pro dospělé, Spritzsummerparty. V nedalekém Caorle je půjčovna skútrů, aut a motorových člunů.

Tipy na výlety: Benátky a ostrovy, Terst a okolí (Miramare, Aquileia, Grotta Gigante), Verona a jezero di Garda, večerní Caorle.

150 m	150 m	5 €	5 €/den	250–500 m	7 €	150 m	4 €	600 m	3 €/h.
5 €/h.	4 €/h.	200 m		3000 m	6 €		Elektrický	3 €	

Caorle

Centro Vacanze San Francesco – bazény

Centro Vacanze San Francesco – pláž

VENETO – CAVALLINO-TREPORTI

Victoria mobilní dům Lux Superior/Lux

Sezóna: 10. 4. – 1. 10. 2022
Cenová kategorie: mobilní dům I
Místní poplatky: pobytová taxa 0.75 €/osoba/noc

TOP DESTINACE ★★★ TOP RESORT ★★★

GPS: N 45°26'56" E 12°28'15"

Destinace: Cavallino-Treporti je velmi oblíbené letovisko s nadstandardní nabídkou ubytovacích služeb a pestrou škálou volnočasových aktivit v blízkosti proslulých Benátek.

Resort: Union Lido – první 5★ resort na Apeninském poloostrově je nejmodernějším a nejluxusnějším střediskem v Itálii a díky bohaté nabídce skvělých služeb patří k nejvyhledávanějším místům v Evropě. 60hektarový resort Union Lido je světem plným zábavy s bohatou paletou nejrůznějších atrakcí, se dvěma wellness centry s bazénem s výhledem na moře a malým krytým bazénem (za poplatek), se šestihektarovým přírodním parkem ideálním pro ranní jogging, kinem, 8 restauracemi, 17 bary, 22 obchody, turistickým vláčkem, bankomatem, tržnicí, soláriem, lunaparkem, diskotékou, fitness centrem, baby-klubem, zábavním amfiteátrem a Wi-Fi připojením ve všech prostorách kempu. K dispozici je samozřejmě i zdravotní středisko a první pomoc.

Ubytování Victoria:
• Victoria mobilní domy Lux Superior a Lux se nacházejí cca 400 m od pláže.

Pláž: Více než kilometr dlouhá soukromá písečná pláž, která se denně uklízí, se pozvolna svažuje k moři. Na velké pláži je půjčovna šlapadel a windsurfingů, dětské hřiště a kurty na plážový volejbal.

Sportovní a zábavní aktivity: 2 aquaparky (okolí novějšího je pokryté bílým pískem) s 9 bazény (2 plaveckými), hydromasážními koupelemi a lehátky, skluzavkami, tobogány a divokou řekou. Víceúčelová hřiště, dětské hřiště, fotbalové hřiště, volejbalové a tenisové kurty, basketbalové hřiště, hřiště na malou kopanou, minigolf a lukostřelba. Resort nabízí školu potápění, vyjížďky na koních pro děti i pro dospělé, windsurfing a kite-surfing a možnost zapůjčení šlapadel a kanoí. Večerní animační programy: filmové večery, ohňostroje, turnaje, divadelní představení a tématické slavnosti.

Tipy na výlety: Benátky a ostrovy Murano a Burano, Tropicarium, Pirátská loď, aquapark Jesolo, Terst a okolí (Grotta Gigante, Aquilleia, Miramare).

	V resortu	V resortu	5 €	Zdarma	400 m	17 €/den	V resortu			
	10 €/den	3,5 €	100–400 m	V resortu		V resortu	V resortu		Veřejný/Uhlí	

Nejluxusnější 5★ resort v Itálii

Union Lido – aquapark

Unikátní svět plný atrakcí – splněný sen i nejnáročnějšího klienta

Union Lido – aquapark

Union Lido – pláž

VENETO – CAVALLINO

Victoria mobilní dům Lux

Sezóna: 10. 4. – 1. 11. 2022
Cenová kategorie: mobilní dům G
Místní poplatky: pobytová taxa 0.6 €/osoba/noc

TOP DESTINACE ★★★ TOP RESORT ★★★

GPS: N 45°27'24.282" E 12°30'3.672"

Destinace: Cavallino je malé letovisko ležící mezi oblíbeným letoviskem Lido di Jesolo proslulým svými restauracemi, obchody, diskotékami a zábavními parky a přístavem Punta Sabbioni, odkud vyjíždějí pravidelné trajekty do jednoho z nejkrásnějších italských měst – do Benátek.

Resort: Camping Village Cavallino je dynamický moderní resort rozkládající se podél pláže v příjemném částečném stínu borového háje. V resortu se nachází restaurace s pizzerií, bar, supermarket, minimarket, místnost s televizí, bankomat, (bezplatné) Wi-Fi připojení ve všech prostorách kempu, ošetřovna a zařízení na grilování (je třeba vlastní gril).

Ubytování Victoria:
• Victoria mobilní domy Lux leží částečně ve stínu borovic asi 150 m od pláže.

Pláž: Rozlehlá písečná pláž lemující kemp, s pozvolným vstupem do vody.

Sportovní a zábavní aktivity: Nové Spa Panta Rei, finská sauna, Kneippův chodník, vyhřívaný krytý bazén, relaxační zóna na terase s výhledem na moře, turecké lázně, hydromasážní koupele, zážitkové sprchy. Soustava bazénů pro děti i dospělé (nutná koupací čepice) – dětské bazény s vodními atrakcemi, hydromasážní koupele, lehátka, solárium a relaxační zóna. Kurty na plážový volejbal a travnaté fotbalové hřiště, minigolf (zdarma), velké dětské hřiště, hřiště pro nejmenší a zábavní centrum. V hlavní sezóně každodenní animační programy pro děti i pro dospělé, baby-club (od 3 let), aerobic, jóga, balet, jogging, večerní diskotéka pro děti, večerní show. Na pláži je půjčovna šlapadel, bar, plážová služba. Okolí je protkané rozsáhlou sítí cyklostezek. V kempu je k dispozici půjčovna jízdních kol.

Tipy na výlety: Benátky a ostrovy Murano a Burano, Tropicarium, Pirátská loď, aquapark Jesolo, Terst a okolí (Grotta Gigante, Aquilleia, Miramare).

				100 m	100 m	5 €	4 €/h.	150 m	11–25 €/den	100 m
V resortu	15 €/2 hodiny	300 m	3,5 €	300 m		3000 m	300 m		Všechny typy	

Camping Village Cavallino – pláž

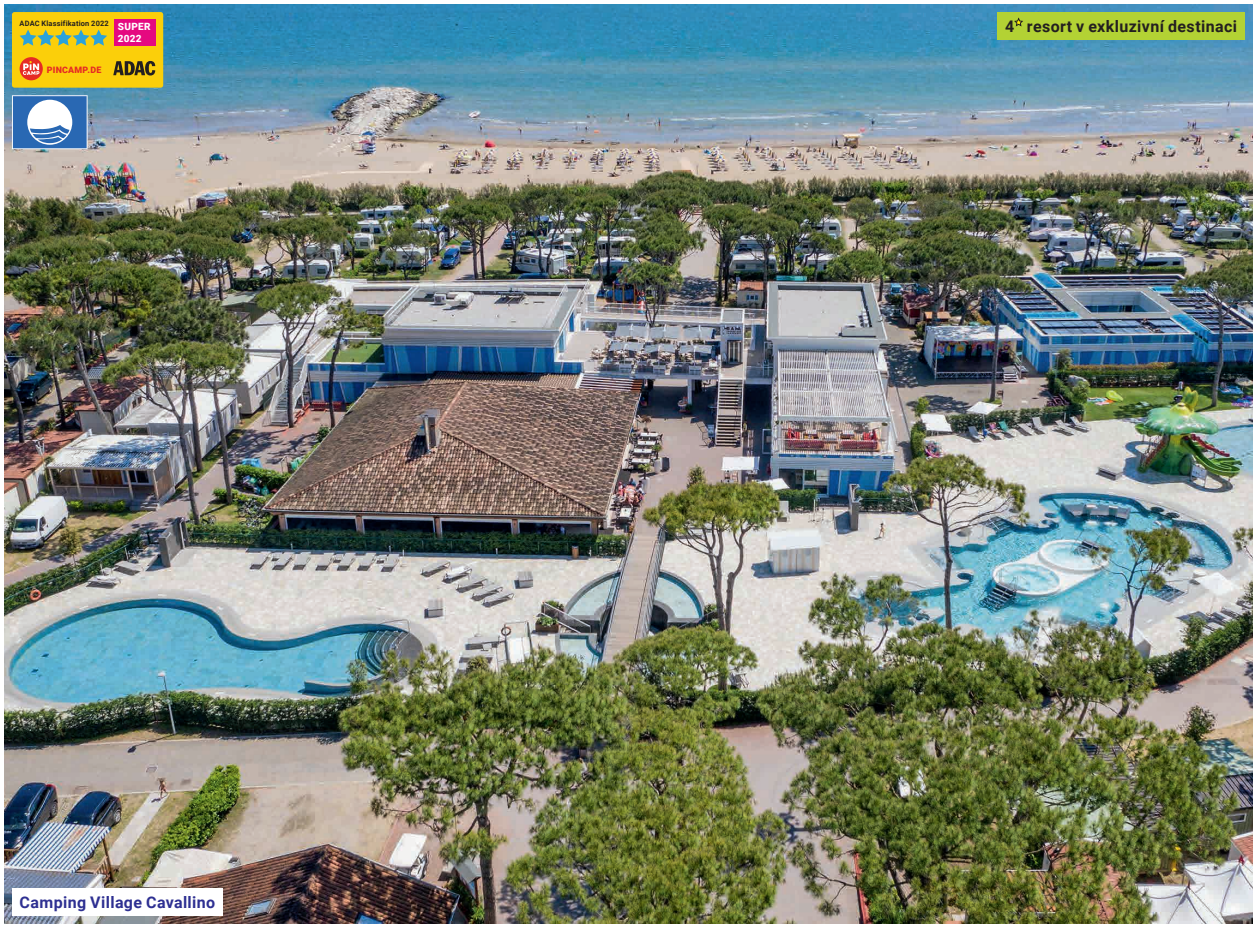

Camping Village Cavallino

Camping Village Cavallino – dětská bazén

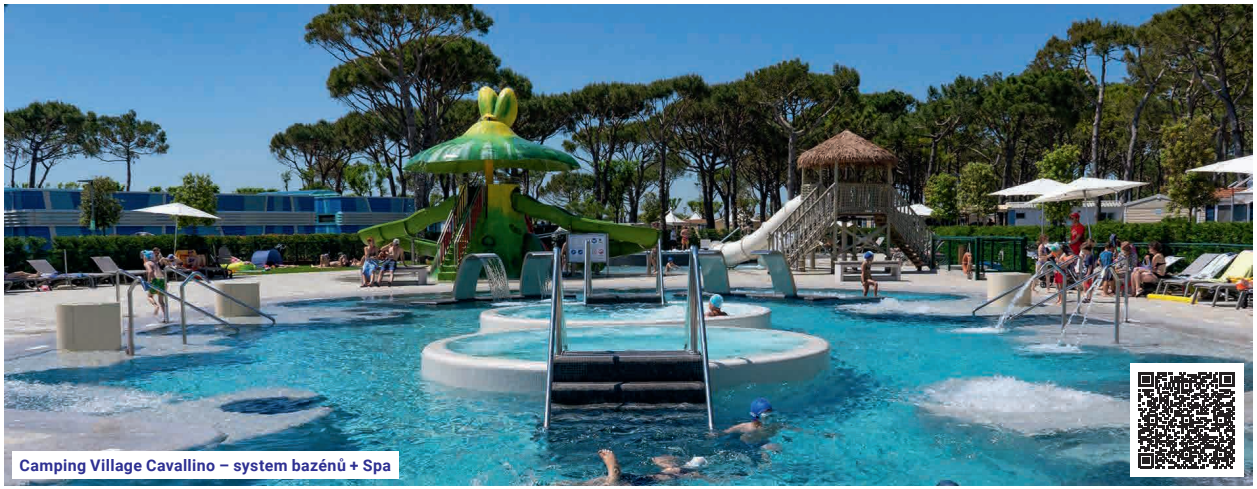
Camping Village Cavallino – system bazénů + Spa

VENETO – CAVALLINO

Victoria mobilní dům Lux

Sezóna: 10. 4. – 24. 9. 2022
Cenová kategorie: mobilní dům H
Místní poplatky: pobytová taxa 0.75 €/osoba/noc

TOP DESTINACE ★★★ TOP RESORT ★★★

GPS: N 45°26'56" E 12°28'15"

Destinace: Cavallino, jedno z nejoblíbenějších letovisek na Apeninském poloostrově leží mezi živým městem Lido di Jesolo s mnoha restauracemi, diskotékami a obchody a přístavem Punta Sabbioni (5 km).

Resort: Camping Village Mediterraneo je moderní letovisko rozkládající se podél písečné pláže, který má vše, co na dovolené potřebujete: restaurace, pizzerii, bar, diskotéku, supermarket, minimarket, bankomat, (bezplatné) Wi-Fi připojení ve všech prostorách kempu a vybavení pro grilování (je třeba vlastní gril).

Ubytování Victoria:
• Victoria mobilní domy Lux leží v nově osazené zóně, asi 350 m od pláže.
Pozor: V kempu je třeba striktně dodržovat pravidla ubytování (noční klid a odpolední siestu)!

Pláž: Rozlehlá písečná pláž, která se každodenně uklízí, přímo u kempu. Snadný přístup do moře, vhodný i pro malé děti.

Sportovní a zábavní aktivity: Soustava vyhřívaných bazénů s vířivkami, bazén, víceúčelový bazén, betonové hřiště na fotbal, kurty na volejbal a plážový volejbal, tenisové kurty s novým povrchem, stolní tenis, minigolf, dětské hřiště, nová skateboardová dráha, půjčovna jízdních kol – okolí je protkané rozsáhlou sítí cyklostezek. V hlavní sezóně se v resortu nabízejí každodenní animační programy pro děti i dospělé (večerní minidiskotéka pro děti a večerní šou). Na pláži je půjčovna šlapadel a bar.

Tipy na výlety: Benátky, Pirátská loď, Tropicarium, Aquarium, aquapark.

100 m	250 m	4 €	Zdarma	350 m	Za poplatek		250 m
10 €/h.	2 €/h.	3 €/h.	100 m	200 m		100 m	El./uhlí

Camping Village Mediterraneo – vyhřívané bazény

Camping Village Mediterraneo – vodní park

Camping Village Mediterraneo

Camping Village Mediterraneo – vodní park

EMILIA ROMAGNA – LIDO D. ESTENSI

Victoria mobilní dům Lux

Sezóna: 10. 4. – 17. 9. 2022
Cenová kategorie: mobilní dům E
Místní poplatky: pobytová taxa 0,8 €/osoba starší 12 let/noc
Mobilní dům v A-zóně: 10 €/noc

TOP RESORT · GREEN RESORT

GPS: N 44°39'21.050"
E 12°14'43.200"

Destinace: Lido degli Estensi je živé, turisticky oblíbené letovisko ležící přibližně 30 km severně od Ravenny a 130 km jižně od Benátek. Jeho hlavní dominantou je 5 km dlouhá promenáda plná obchodů, kaváren a restaurací.

Resort: Mare e Pineta International Camping je dobře vybavený resort prakticky umístěný v těsné blízkosti písečné pláže a hlavní městské promenády, centra společenského života města. V kempu je k dispozici restaurace, pizzerie, bar, prodejna potravin, prodejna ovoce a zeleniny, trafika, prodejna suvenýrů a bankomat. Bezplatné Wi-Fi připojení, možnost grilování (je třeba vlastní gril).

Ubytování Victoria:
• Victoria mobilní domy Lux leží částečně ve stínu borovic asi 350 m od písečné pláže (mobilní domy č. 16–23 – A-zóna). Mobilní domy č. 1–15 se nacházejí cca 550 m od písečné pláže (B-zóna).
Pozor: V kempu je třeba striktně dodržovat pravidla ubytování (noční klid a odpolední siestu)!

Pláž: Písečná pláž pozvolna se svažující do moře. Plážový servis za poplatek (slunečníky a lehátka).

Sportovní a zábavní aktivity: Soustava bazénů (v hlavní sezóně za poplatek 1 €/os., mimo hlavní sezónu zdarma), víceúčelové sportoviště, fotbalové hřiště, kurty na volejbal a plážový volejbal, stolní tenis, badminton, fitness centrum (lekce spinningu), dětské hřiště a síť cyklostezek v okolí. V hlavní sezóně každodenní animační programy pro děti i pro dospělé (aqua-gymnastika, lekce tance, mini-klub a soutěže) a diskotéka. Na recepci je možné zapůjčit jízdní kola.

Tipy na výlety: Benátky, San Marino, Padova, Ravenna, Ferrara, Comacchio, lodní výlet k deltě Pádu.

350 m	300 m	5 €	1 hodina/den zdarma	350–550 m	60 €/týden	300 m	7 €	500 m	4 €/h.
10 €/h.	200 m	300 m	500 m			400 m		Plyn 11 €	10 €

Mare e Pineta International Camping – fitness

4☆ resort ve stínu pinií u pulzujícího letoviska s vyhlášenou promenádou
Mare e Pineta International Camping

Mare e Pineta International Camping – vodní park

Lido degli Estensi – pláž

PALMOVÁ RIVIÉRA – MARTINSICURO

Victoria mobilní dům Lux

Sezóna: 14. 5. – 10. 9. 2022
Cenová kategorie: mobilní dům E
Místní poplatky: pobytová taxa 0,8 €/osoba 14–75 let/noc (prvních 7 nocí)

TOP RESORT

GPS: N 42°52'38.440"
E 13°55'15.720"

Destinace: Martinsicuro je městečko s příjemnou atmosférou v srdci Palmové riviéry na břehu řeky Tronto, které na severu sousedí s hlavním městem oblasti – San Benedetto del Tronto. Město leží na hranici mezi oblastmi Marche a Abruzzo.

Resort: Riva Nuova Camping Village se rozkládá v blízkosti písečné pláže, od níž ho odděluje jen vedlejší cesta a pobřežní promenáda. V resortu je k dispozici bar, pizzerie, minimarket, bankomat a Wi-Fi připojení ve všech prostorách. Grilování je povolené (na veřejných grilech).

Ubytování Victoria:
• Victoria mobilní domy Lux jsou umístěné asi 100 m od písečné pláže, částečně ve stínu topolů.
Pozor: V kempu je třeba striktně dodržovat pravidla ubytování (noční klid a odpolední siestu)!

Pláž: Písečná pláž s pozvolným vstupem do vody. Plážový servis zdarma (slunečník a 2 lehátka/mobilní dům).

Sportovní a zábavní aktivity: Soustava bazénů s lehátky a slunčníky – vstup zdarma, fotbalové hřiště, kurty na volejbal a plážový volejbal, tenisové kurty, stolní tenis, dětské hřiště a dětský koutek. V hlavní sezóně každodenní animační programy pro děti i pro dospělé. Na pláži půjčovna kanoí a šlapadel.

Tipy na výlety: Řím, Ascoli Piceno, aquapark Onda Blu, Colonnella, San Benedetto, Gran Sasso.

150 m	150 m	5 €	Zdarma přes Facebook	100 m	Zdarma	150 m	
150 m	8 €/h.	150 m	80 m	100 m		100 m	Veřejný

Riva Nuova Camping Village – Victoria mobilní dům Lux

Riva Nuova Camping Village

Riva Nuova Camping Village – bazény

Riva Nuova Camping Village – pláž

PALMOVÁ RIV. – TORTORETO LIDO

Victoria mobilní dům X-Line Design
Victoria mobilní dům Lux

Sezóna: 9. 5. – 17. 9. 2022
Cenová kategorie: mobilní dům F H
Místní poplatky: pobytová taxa 1 €/osoba starší 15 let/noc (15. 6. – 31. 8.)

TOP RESORT

GPS: N 42°47'3.800"
E 13°57'9.430"

Destinace: Tortoreto Lido patří k nejoblíbenějším letoviskům Palmové riviéry, na severu sousedí s rušným letoviskem Alba Adriatica, na jihu s městečkem Giulianova.

Resort: Villaggio Salinello patří k nejlépe vybaveným italským resortům. Tento prvotřídní resort zahrnuje restauraci, pizzerii, samoobslužnou restauraci, bar, cukrárnu, kadeřnictví, bankomat, nákupní a kongresové centrum, minimarket, relaxační zónu, lékárnu, ambulantní kliniku, Wi-Fi připojení a zařízení na grilování.

Ubytování Victoria:
- Victoria mobilní domy Lux a X-Line Design jsou umístěny 50–150 m od moře přímo u relaxační zóny s lehátky a slunečníky v polynéském stylu.

Pláž: Rozlehlá písečná pláž, vyhrazená pouze pro zákazníky resortu, s pozvolným vstupem do vody. Plážový servis zdarma (slunečník + lehátko + skládací židle/mobilní dům).

Sportovní a zábavní aktivity: Soustava bazénů s hydromasáží, jedno víceúčelové sportovní hřiště a dvě fotbalová hřiště s umělým trávníkem, tartanové tenisové kurty, kurty na volejbal a plážový volejbal, hřiště na pétanque, lukostřelba, minigolf, stolní tenis, fitness centrum, golfový trenér, dětské hřiště, dětské zábavní centrum s lanovkou a mini-klub. Každý den se konají zábavné animační programy pro děti i pro dospělé, koncerty živé hudby v jednom ze dvou přírodních amfiteátrů nebo na pláži.

Tipy na výlety: Řím, Gran Sasso, Ascoli Piceno, Offida, Loreto, Colonella, Norcia.

100 m	150 m	5 €	Zdarma	50–150 m	Zdarma	Zdarma	80 m		6 €/h.
20 m	100 m	10 m	50 m			Nedaleko ranč			Veřejný/uhlí

Villaggio Salinello – Victoria mobilní dům X-Line Design

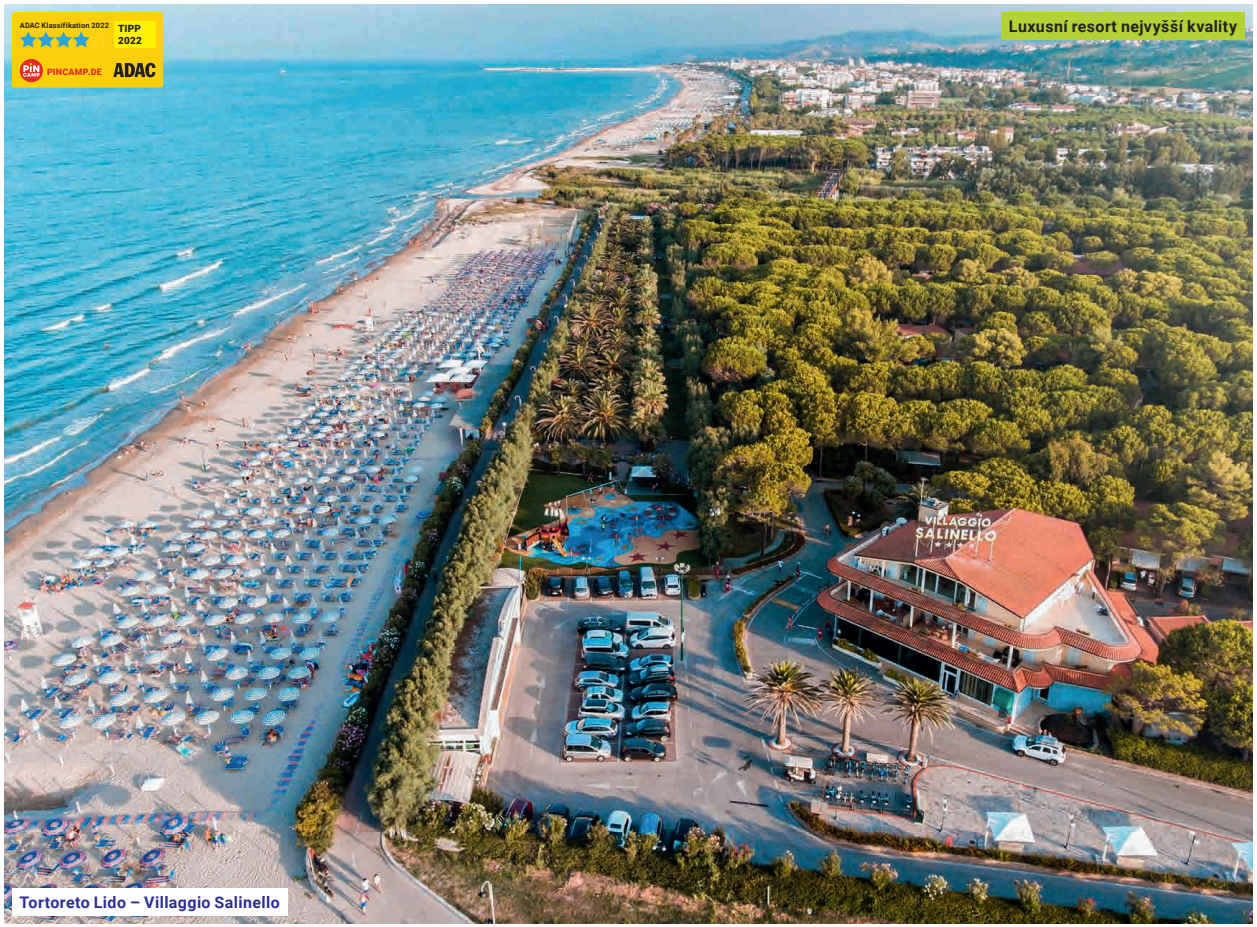

Luxusní resort nejvyšší kvality

Tortoreto Lido – Villaggio Salinello

Villaggio Salinello – Victoria mobilní dům Lux

Plážový servis a bazény zdarma

Villaggio Salinello – bazény

PALMOVÁ RIV. – GIULIANOVA LIDO

Victoria mobilní dům Lux

Sezóna: 9. 5. – 10. 9. 2022
Cenová kategorie: mobilní dům D
Místní poplatky: pobytová taxa 1 €/osoba starší 11 let/noc

GPS: N 42°44'27.990"
E 13°58'43.400"

Destinace: Giulianova Lido je příjemné letovisko s půvabnou promenádou lemovanou palmami podél dlouhé písečné pláže. Příjemný pohled na vzdouvající se Apeniny a otevřené moře si v okolí mohou vychutnat i milovníci pěší turistiky, cyklistiky a jízdy na kolečkových bruslích. Večer se promenáda mění v rušný turistický ráj lemovaný bezpočtem restaurací, pizzerií, diskoték, kaváren a obchodů.

Resort: Village Residence JuliaMare – malý a útulný rodinný kemp ležící ve stínu topolů se rozkládá na jižním okraji městečka Giulianova Lido, asi 200 m od konce promenády. Od pláže odděluje kemp pouze cyklostezka propojující několik letovisek na Palmové riviéře (o celkové délce 22 km). V kempu najdete restauraci s pizzerií, bar, Wi-Fi připojení v celém resortu i na pláži (v kempu za poplatek, na pláži zdarma) a možnost grilování (je třeba vlastní gril).

Ubytování Victoria:
• Victoria mobilní domy Lux leží částečně ve stínu topolů v exkluzivní poloze pouhých 20 m od pláže!

Pláž: Soukromá, písečná. Plážový servis zdarma (slunečník + lehátko + skládací židle/mobilní dům).

Sportovní a zábavní aktivity: V kempu je k dispozici bazén s hydromasážním hříbkem, víceúčelové asfaltové hřiště na míčové hry a tenis, kurty na plážový volejbal a dětský koutek s malým hřištěm. V hlavní sezóně se v resortu a na pláži konají animační programy pro děti i pro dospělé. Ve městě se nachází půjčovna aut a skútrů.

Tipy na výlety: Řím, Atri, aquapark Onda Blu, Loreto, San Benedetto, Ascoli Piceno.

350 m	50 m	5 €	Za poplatek

20 m	Zdarma	20 m	Aquapark 5 km	20 m				Uhlí	

Mobilní domy Lux již 20 m od pláže
Village Residence JuliaMare – Victoria mobilní dům Lux

Village Residence JuliaMare – bazén

RODINNÁ CENA
Plážový servis a bazén zdarma
Giulianova Lido – pobřežní promenáda

Giulianova Lido – pláž

22 STELLA DEL SUD CAMPING VILLAGGIO ★★★

35–165 €/mobilní dům/noc | **20–85 €/stan/noc**

GARGÁNO – L. DEL SOLE

Victoria mobilní dům Lux/Classic | Victoria stan

Sezóna: mobilní dům 7. 5. – 17. 9. 2022 | stan 28. 5. – 17. 9. 2022
Cenová kategorie: mobilní dům D | stan A
Místní poplatky: pobytová taxa 2 €/osoba starší 12 let/noc

GREEN RESORT

GPS: N 41°55'27" E 15°50'22"

Destinace: Lido del Sole je příjemné letovisko na severním cípu poloostrova Gargáno s typickou italskou atmosférou.

Resort: Stella del Sud Camping Villaggio je středně velký rodinný resort situovaný na pobřežní promenádě mezi letoviskem Lido del Sole a historickým městečkem Rodi Garganico. Je zde restaurace s pizzerií, bar s výherními automaty, stolní fotbal, TV místnost, minimarket, směnárna a Wi-Fi. Grilování povoleno (gril vlastní). Bankomat je v Rodi Garganico.

Ubytování Victoria:
• Victoria mobilní domy Lux a Classic se nacházejí cca 100 m od pláže.
• Victoria zařízené stany se nacházejí cca 120 m od pláže.

Pláž: Soukromá písečná pláž s pozvolným vstupem do vody. Plážový servis zdarma (slunečník + lehátko + skládací židle/mobilní dům nebo stan).

Sportovní a zábavní aktivity: Velký bazén s lehátky – pro hosty Victoria mobilních domů zdarma (je nutná koupací čepice), betonové tenisové kurty (za poplatek), stolní tenis, víceúčelové kurty na volejbal a plážový volejbal a dětské hřiště. V hlavní sezóně animační programy pro děti i pro dospělé. Na pláži se nachází půjčovna šlapadel. Půjčovna aut a skútrů je ve městě.

Tipy na výlety: Ostrovy Tremiti, trhy Ischittella, Vieste/Peschici, Pompeje a Vesuv, Foresta Umbra, Lago di Varano.

			20 m	20 m	3 €/vyprání	5 €/h.	100/120 m	Zdarma	100 m	300 m
7,5 €/h.	2 €/30 min.	100 m	Zdarma			50 m	El./uhlí		Mobilní dům	Stan 8 €/noc

Stella del Sud Camping Villaggio – pláž

Poloostrov Gargáno – Lido del Sole, Stella del Sud Camping Villaggio

40–195 €/mobilní dům/noc

OSTROV ELBA – MARINA DI CAMPO

Victoria mobilní dům Lux/Domus

Sezóna: 7. 5. – 15. 10. 2022
Cenová kategorie: mobilní dům F

TOP DESTINACE ★★★ TOP RESORT ★★★

GPS: N 42°45'7" E 10°14'41"

Destinace: Marina di Campo – oblíbené letovisko na ostrově Elba leží 15 km od města Portoferraio, v 2 km dlouhém zálivu s nádhernou písčitou pláží. V pozadí se jako fascinující kulisa tyčí nejvyšší hora ostrova Monte Capanne.

Resort: Camping Ville degli Ulivi – moderní, dobře vybavený resort uprostřed tropické vegetace leží v ideální poloze u moře, přímo na začátku dvoukilometrové písečné pláže. K dispozici jsou zde restaurace, bar, pizzerie, supermarket, obchod se suvenýry, půjčovna mopedů, bankomat, Wi-Fi připojení a vybavení pro grilování.

Ubytování Victoria:
• Victoria mobilní domy Lux a Domus leží částečně ve stínu borovic – 200 m od pláže.

Pláž: V blízkosti kempu se nachází dlouhá písčitá pláž. Pozvolný vstup do vody, vhodný pro malé děti.

Sportovní a zábavní aktivity: Dva bazény s masážními proudy propojené širokou skluzavkou, vyhřívaný bazén, malé wellness centrum, sauna, turecká pára, bublinkové koupele, masážní křeslo, škola potápění, herní automaty pro děti, dětské hřiště. Tenisové kurty, stolní tenis, minigolf, víceúčelové sportovní hřiště, fotbalové hřiště, stolní fotbálek, kurty na volejbal a na plážový volejbal, fitness, tělocvična. V hlavní sezóně každodenní animační programy. Na pláži je půjčovna surfů, motorových člunů, šlapadel, slunečníků a lehátek. Po promenádě se příjemnou procházkou (cca 20 minut) dostanete do městečka Marina di Campo.

Tipy na výlety: Porto Azurro, Portoferraio, Monte Capanne, Blue Cave, Punta Calamita, Sant' Andrea.

100 m	100 m	5 €	15 €/týden	200 m	15–35 €/d.	Zdarma	4 €/den	250 m	
10 €/h.	100 m		10 €/h.	100 m			100 m		Všechny typy

Victoria mobilní dům Domus

Victoria mobilní dům Lux

Exkluzivní resort v atraktivní destinaci se subtropickým klimatem a nádhernou přírodou

Pláž u Camping Ville degli Ulivi, v pozadí malé městečko Marina di Campo

Camping Ville degli Ulivi – bazény

SARDINIE – AGLIENTU

Victoria mobilní dům Lux

Sezóna: 17. 5. – 1. 10. 2022
Cenová kategorie: mobilní dům G
Místní poplatky: pobytová taxa 1,5 €/osoba starší 18 let/noc
+ klubový poplatek 1 €/osoba starší 3 let/noc (6. 6. – 12. 9. 2022)

TOP DESTINACE · TOP RESORT · GREEN RESORT

GPS: N 41°7'26.497" E 9°4'4.411"

Destinace: Aglientu, oblast s nedotčenou přírodou v severní části Sardinie právem označovaná za „perlu Středomoří", leží ve snadno dostupné vzdálenosti od přístavů Olbia a Golfo Aranci a letišť Olbia a Cagliari.

Resort: Camping Village Baia Blu La Tortuga je sportovně zaměřený resort v panenské přírodě vhodný pro milovníky bílých písečných pláží a modrého moře, ale i příznivce nejrůznějších letních sportů. V kempu se nachází pizzerie, samoobslužná restaurace, bar, cukrárna, supermarket, bankomat, obchod se suvenýry a zdravotnické zařízení. K dispozici je Wi-Fi připojení a je zde povolené grilování.

Ubytování Victoria:
• Victoria mobilní domy Lux leží částečně ve stínu borovic asi 200 m od pláže.

Pláž: Ve středu široká bílá písečná pláž lemovaná útesy.

Sportovní a zábavní aktivity: K vybavení resortu patří bazény, fotbalové hřiště, kurty na volejbal a plážový volejbal, tenisové kurty (pouze v srpnu), stolní tenis, dětské hřiště, lukostřelba, potápěčské centrum, instruktoři windsurfingu, tělocvična, fitness centrum a půjčovna potřeb pro vodní sporty. Okolí je protkané rozsáhlou sítí cyklostezek. V resortu se konají pravidelné animační programy pro děti i pro dospělé (kabaret, muzikály, lekce latinskoamerických tanců, mini-klub).

Tipy na výlety: Porto Cervo, Costa Smeralda, Santa Teresa a trajektem do Bonifacio (Korsika) nebo Santa Teresa a lodí do La Maddalena, Costa Paradiso, Castel Sardo.

500 m	200 m	5 €/den	200 m	20 €/den	100 m	150 m	150 m	200 m	10 €/h.	200 m	250 m	Všechny typy

Camping Baia Blu La Tortuga – pláž

Karibik Středomoří s nejkrásnějšími plážemi

Camping Baia Blu La Tortuga

Ideální podmínky pro vodní sporty

Aquapark v kempu cca 100 m od ubytování

Camping Baia Blu La Tortuga – aquapark

ŠTÝRSKO – PETERDORF

Victoria mobilní dům Classic

Sezóna: 21. 5. – 10. 9. 2022
Cenová kategorim: Mobilní dům C
Místní poplatky: pobytová taxa 1.2 €/osoba starší 15 let/noc

TOP DESTINACE ★★★ GREEN RESORT ★★★

GPS: N 47°10'49" E 14°12'55"

Destinace: St. Peter am Kammersberg – malebné městečko rozkládající se v podhůří majestátních alpských vrcholů v rakouském Štýrsku právem označované za zelené srdce Rakouska.

Resort: Camping Bella Austria – sportovně zaměřený resort usazený uprostřed nedotčené přírody s pohádkovými lesy, horskými jezery s křišťálově čistou vodou a alpskými vrcholy je jako stvořený pro nejrůznější letní a sportovní aktivity, ale i pro odpočinek a relaxaci. Najdete zde restauraci, bar a minimarket. V kempu je Wi-Fi zóna, grilování je povolené (je třeba vlastní gril). Bankomat cca 2 km.

Ubytování Victoria:
• Victoria mobilní domy Classic jsou umístěné uprostřed zelených rakouských luk a lesů, na pozadí se vypínají alpské vrcholy.

Sportovní a zábavní aktivity: Malé travnaté hřiště na fotbal, venkovní bazén, bazén s brouzdalištěm pro děti, malé wellness centrum (infrasauna, biosauna, finská sauna), stolní tenis, dětské hřiště, zábavní centrum – v hlavní sezóně s každodenními animačními programy, lekce jógy, lanové prolézačky, vodní mlýnky, místnost s televizí, mini zoo. Okolí je protkané rozsáhlou sítí cyklostezek.

Tipy na výlety: Vyjížďky na koních v údolí Katschtal, golfové hřiště Kreischberg (22 km), rybaření v Katschbach (jednodenní povolenky 25 €), letní bobová dráha Turracher Höhe (50 km), tenisové kurty (2 km), Red Bull Ring Zeltweg (70 km).

V resortu	50 m	4 €	Zdarma	50 m	5 €/2 hodiny	70 m	22 km	Fotbal			6 km cca. 28 €/h.
						Plyn/uhlí	18–45 €/den				

Cyklistika, turistika, relaxace a wellness v zeleném srdci Rakouska
Camping Bella Austria – bazén

Camping Bella Austria – Victoria mobilní dům Classic

Camping Bella Austria – minizoo

Camping Bella Austria – sauna

V blízkosti ideální cyklistické terény

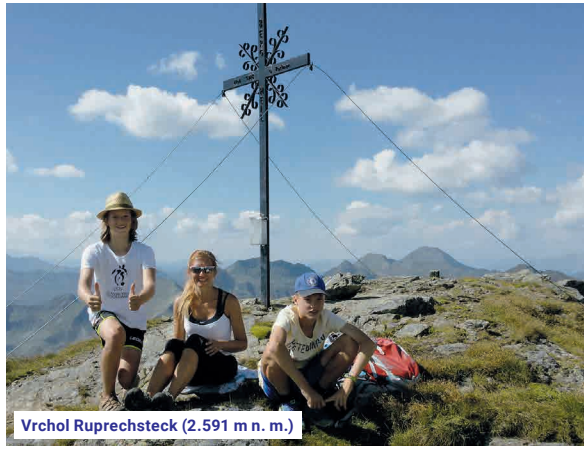
Vrchol Ruprechsteck (2.591 m n. m.)

Odpočinek v kempu

VŠEOBECNÉ SMLUVNÍ PODMÍNKY

Článek I
ÚVODNÍ USTANOVENÍ

1. Všeobecné smluvní podmínky Cestovní kanceláře Ing. Ladislav Jarý – VICTORIA se sídlem Cihlářská 26, 602 00 Brno, IČO 163 12 520 (dále jen „CK VICTORIA") upravují vzájemné smluvní vztahy mezi CK VICTORIA a zákazníkem. Zákazníkem může být jak fyzická tak právnická osoba (dále jen „zákazník"), v souladu s příslušnými ustanoveními obecně závazných právních předpisů České republiky, jako je občanský zákoník (č. 89/2012 Sb.), obchodní zákoník (č. 159/1999 Sb.) a nařízením Evropského parlamentu a Rady EU č. 2016/679.
2. Všeobecné smluvní podmínky Cestovní kanceláře Ing. Ladislav Jarý – VICTORIA jsou platné pro všechny zájezdy a jiné služby cestovního ruchu poskytované cestovní kanceláří a tvoří nedílnou součást smlouvy uzavřené mezi zákazníkem a CK VICTORIA. CK VICTORIA si vyhrazuje právo uvést v prodejních materiálech (katalog, nabídkový list, webové stránky apod.) odlišné podmínky, které mají přednost před těmito smluvními podmínkami.
3. CK VICTORIA poskytuje své služby bez omezení, pouze osoby mladší 18 let mohou užívat služeb jen se souhlasem svého zákonného zástupce. Osoby mladší 15 let mohou využívat služby CK VICTORIA jen v doprovodu osoby starší 18 let.

Článek II
SMLUVNÍ VZTAH

1. Účastníkem smluvního vztahu je na jedné straně cestovní kancelář, na straně druhé zákazník. Smluvní vztah mezi cestovní kanceláří a zákazníkem začíná uzavřením Objednávky služeb. Cestovní kancelář vystaví Objednávku služeb na základě provedené rezervace a uhrazení zálohy. Cestovní kancelář elektronicky odešle Objednávku služeb zákazníkovi.
2. Rezervaci lze provést těmito způsoby:
– On-line z webových stránek cestovní kanceláře.
– Elektronicky zasláním emailové objednávky do cestovní kanceláře.
– Prostřednictvím operátora cestovní kanceláře.
Na základě rezervace je pro zákazníka vytvořeno číslo rezervace a zákazník obdrží elektronické potvrzení o provedené rezervaci.
3. Zákazník je povinen do 7 kalendářních dnů od data rezervace uhradit zálohu ve výši 150 EUR . Smluvní vztah mezi cestovní kanceláří a zákazníkem vzniká uhrazením této částky. Na základě vytvořeného smluvního vztahu odešle cestovní kancelář elektronicky Objednávku služeb zákazníkovi.
Při neuhrazení zálohy ve stanovené době rezervace zaniká.
4. Zákazník je povinen uhradit celkovou cenu objednaných služeb vyplývající z Objednávky služeb nejpozději 63 dní před čerpáním služeb. Po obdržení úhrady celkové ceny za objednané služby odešle cestovní kancelář zákazníkovi elektronickou formou ubytovací poukaz (tzv. voucher), který bude předložen v místě ubytování.
Na základě ubytovacího poukazu je zákazník oprávněn čerpat objednané služby. Pokud zákazník neuhradí 100 % ceny, má cestovní kancelář právo odstoupit od smlouvy.
5. Přijetím Objednávky služeb a uhrazením platby zákazník stvrzuje, že je mu znám plný obsah smlouvy a že všechny smluvní podmínky uznává a souhlasí s nimi.
6. Vystavením poukazu se cestovní kancelář zavazuje zákazníkovi zabezpečit služby v dohodnutém rozsahu a kvalitě v souladu se sjednanými podmínkami.
7. Smluvní vztah, který vznikl na základě uzavřené Objednávky služeb mezi zákazníkem a cestovní kanceláří, je platný pro všechny další zúčastněné osoby uvedené v Objednávce služeb. Za smluvní závazky spolucestujících ručí objednavatel jako za své vlastní.

Článek III
CENOVÉ A PLATEBNÍ PODMÍNKY

1. CK VICTORIA má právo na zaplacení zájezdu nebo jednotlivých služeb před jejich poskytnutím a zákazník je povinen uhradit cenu zájezdu nebo cenu jednotlivých služeb před jejich čerpáním.
2. Ceny zájezdů a jednotlivých služeb jsou cenami sjednanými dohodou mezi CK VICTORIA a zákazníkem.
3. Cena za dohodnuté služby je uvedena v Objednávce služeb.
4. Výše záloh a časový rozvrh plateb je sjednán takto:
Záloha ve výši 150 EUR je splatná do 7 dnů po provedení rezervace.
Doplatek do celkové ceny služeb stanovené v Objednávce služeb je zákazník povinen uhradit bez vyzvání CK VICTORIA, nejpozději 63 dnů před plněním sjednaných služeb. Pokud tak zákazník neučiní, je CK VICTORIA oprávněna odstoupit od smlouvy a zrušit účast zákazníka na objednaných službách. Úhrada, která již byla zákazníkem CK VICTORIA prokazatelně poukázána, se po odečtení odstupného, viz článek VII a článek VIII těchto Smluvních podmínek, zákazníkovi neprodleně vrátí.
5. Je-li rezervace provedena ve lhůtě kratší než 63 dnů před plněním objednaných služeb, činí záloha 100 % ceny objednaných služeb.
6. Způsoby úhrady
– on-line platební kartou přes e-shop na webových stránkách cestovní kanceláře.
– bankovním převodem na účet cestovní kanceláře pod číslem uskutečněné rezervace (variabilní symbol).
7. CK VICTORIA má právo změnit ceny služeb před začátkem čerpání služeb, které jsou předmětem smluvního vztahu podle článku II těchto Smluvních podmínek, a určit nový ceník, pokud je tak cestovní kancelář nucena učinit z objektivních důvodů, zvláště v případě zvýšení cen služeb ze strany dodavatele. Takto změněné ceny jsou platné ode dne jejich ohlášení a vztahují se na všechny služby cestovního ruchu, jejichž uskutečňování nebylo dosud zahájeno. CK VICTORIA i zákazník v takovém případě postupují podle článku VI odstavec 2 těchto Smluvních podmínek.

Článek IV
PRÁVA A POVINNOSTI ZÁKAZNÍKA

1. K právům zákazníka patří zejména:
a) právo na řádné poskytnutí smluvně sjednaných a zaplacených služeb,
b) právo vyžadovat od CK VICTORIA informace o všech skutečnostech, které se dotýkají smluvně sjednaných a zaplacených služeb,
c) právo být seznámen s případnými změnami ve smluvně sjednaných službách,
d) právo kdykoliv před zahájením čerpání služeb odstoupit od smlouvy dle čl. VII těchto Smluvních podmínek,
e) právo na reklamaci vad a jejich vyřešení v souladu s stanoveními článku IX,
f) právo na ochranu osobních údajů a informací o cílech cest, které jsou obsahem smlouvy před nepovolanými osobami,
g) právo požadovat změnu Objednávky služeb. Změny smluvních podmínek na základě přání zákazníka se řídí ustanoveními čl. VI, odst. 4 těchto Smluvních podmínek.
2. K základním povinnostem zákazníka patří:
a) poskytnout CK VICTORIA součinnost, která je nutná k zabezpečení a poskytnutí služeb, především pravdivě a úplně uvádět údaje požadované v Objednávce služeb včetně jakýchkoliv změn,
b) zajistit u osob mladších 15 let doprovod a dohled dospělého účastníka, obdobně zajistit doprovod a dohled osob, u nichž to vyžaduje jejich zdravotní stav,
c) předložit souhlas zákonného zástupce v případě, že zákazník starší 15 let a mladší 18 let čerpá služby bez jeho doprovodu,
d) zaplatit sjednanou cenu zájezdu nebo služeb v souladu s článkem III těchto Smluvních podmínek,
e) dodržovat platné předpisy zařízení a subjektů, jejichž služby využívá a také zákonné předpisy navštíveného státu,
f) uposlechnout pokynů delegáta v místě pobytu, nenarušovat průběh zájezdu, počínat si tak, aby nedocházelo ke škodám na zdraví nebo majetku na úkor ostatních zákazníků, dodavatelů služeb nebo CK. CK VICTORIA si vyhrazuje právo vyřadit osoby pod vlivem, které obtěžují ostatní ubytované nebo způsobují škody na majetku ostatních zákazníků, dodavatelů služeb nebo cestovní kanceláře.
i) v případě odstoupení od smlouvy je zákazník povinen takové odstoupení oznámit zasláním písemného oznámení.
h) uposlechnout pokynů vedoucího zájezdu nebo delegáta v místě pobytu, nenarušovat průběh zájezdu, neobtěžovat ostatní účastníky zájezdu a počínat si tak, aby nedocházelo ke škodám na zdraví nebo majetku ostatních zákazníků, dodavatelů služeb nebo cestovních kanceláří.
Cestovní kancelář Victoria má právo odstoupit s okamžitou platností od smlouvy před nástupem cesty či po započetí cesty, pokud cestující svým nevhodným a hrubým chováním vážně narušuje průběh cesty nebo pobytu, popř. hrozí nebezpečí, že by tato situace mohla nastat, a má právo zákazníka ze zájezdu vyloučit.
Zákazník v takovém případě nemá nárok na úhradu nečerpaných služeb. Náklady na případnou zpáteční cestu nese zákazník sám. Vyloučena je přeprava osob v podnapilém stavu či pod vlivem omamných látek.

Článek V
PRÁVA A POVINNOSTI CK VICTORIA

1. K právům a povinnostem zákazníků se vztahují odpovídající práva a povinnosti CK VICTORIA.
2. CK je povinna pravdivě a řádně informovat zákazníka o všech skutečnostech týkajících se sjednaných služeb, které jsou pro zákazníka důležité a které jsou CK VICTORIA známé.
3. CK VICTORIA není povinna poskytnout zákazníkovi plnění nad rámec předem potvrzených a zaplacených služeb.
4. CK VICTORIA je povinna vystavit zákazníkovi ubytovací poukaz (tzv. voucher), který mu po uhrazení ceny zašle emailem. Zákazník se uvedeným voucherem prokazuje při uplatňování nároků na čerpání objednaných služeb.

Článek VI
ZRUŠENÍ A ZMĚNY DOHODNUTÝCH SLUŽEB

1. Zrušení zájezdu z titulu nedosažení min. počtu zákazníků:
a) CK VICTORIA má právo zrušit zájezd, jestliže do 21 dnů před jeho zahájením nebude dosaženo minimálního počtu ubytovacích jednotek. Minimální počet ubytovacích jednotek na jednom místě a v jednom termínu je stanoven hranicí 5. V případě, že CK VICTORIA zruší zájezd z důvodu nedosažení minimálního počtu ubytovaných zákazníků, je povinna tuto skutečnost zákazníkovi oznámit emailem nejpozději ve lhůtě do 7 dní před zahájením pobytu.
b) Jestliže CK VICTORIA zájezd podle písm. a) tohoto odstavce Smluvních podmínek zruší, má zákazník právo na základě Objednávky služeb požadovat, aby mu byl poskytnut jiný zájezd, nejméně v kvalitě odpovídající původní Objednávce služeb, může-li CK VICTORIA takový zájezd nabídnout. Nedojde-li ale k uzavření nové Objednávky služeb, je CK VICTORIA povinna bez zbytečného odkladu vrátit zákazníkovi vše, co od něj obdržela na úhradu ceny zájezdu a zákazník není povinen uhradit CK odstupné. Jestliže dojde k uzavření nové Objednávky služeb, platby uskutečněné na základě původní Objednávky služeb se považují za platby uskutečněné podle nové Objednávky služeb.
c) CK VICTORIA má právo zrušit zájezd nebo služby cestovního ruchu, které jsou předmětem smluvního vztahu dle článku II těchto Smluvních podmínek, i v důsledku neodvratitelné události, které nemohla zabránit, ani při vynaložení veškerého úsilí, které lze od ní rozumně požadovat.
2. Změny dohodnutých služeb před zahájením zájezdu ze strany CK VICTORIA:
Nastanou-li okolnosti, které CK brání poskytnout služby dle smluvně dohodnutých podmínek, a je-li tak CK VICTORIA nucena z objektivních důvodů před zahájením čerpání služeb změnit podmínky smlouvy, je CK VICTORIA povinna takové změny oznámit zákazníkovi emailem a navrhnout mu změnu smlouvy. Zákazník má právo se rozhodnout, zda se změnou bude souhlasit, či zda od smlouvy odstoupí.
a) Pokud zákazník ve lhůtě do 5 dnů od doručení návrhu na změnu od smlouvy neodstoupí, má se za to, že se změnou souhlasí. Jestliže změna smlouvy vede ke zvýšení ceny, je zákazník povinen uhradit CK rozdíl v ceně služeb do 5 dnů od doručení návrhu na změnu. Při porušení tohoto závazku má CK VICTORIA právo od smlouvy odstoupit, čímž není dotčeno právo CK VICTORIA na úhradu škody. Jestliže změna smlouvy vede ke snížení ceny služeb, je CK povinna vrátit zákazníkovi rozdíl v ceně služeb v případě, že zákazník již uhradil celkovou cenu služeb, nebo snížit doplatek celkové ceny, pokud nebyl zákazníkem dosud uhrazen.
b) Jestliže zákazník nesouhlasí se změnou smlouvy a ve lhůtě do 5 dnů od doručení návrhu na změnu od smlouvy odstoupí, má právo požadovat, aby mu CK VICTORIA na základě nové smlouvy poskytla jiné služby cestovního ruchu nejméně v kvalitě odpovídající původní smlouvě, může-li CK VICTORIA takové služby nabídnout. Nedojde-li k uzavření nové smlouvy, je CK VICTORIA povinna bez zbytečného odkladu vrátit zákazníkovi vše, co od něj obdržela na úhradu služeb podle zrušené smlouvy, a zákazník není povinen uhradit CK VICTORIA odstupné. Jestliže dojde k uzavření nové smlouvy, platby uskutečněné na základě původní smlouvy se považují za platby uskutečněné podle této nové smlouvy.
3. Změny dohodnutých služeb v průběhu zájezdu:
a) Jestliže během zájezdu CK VICTORIA neposkytne zákazníkovi služby řádně a včas nebo zjistí, že mu všechny služby nebo jejich podstatnou část nebude moci řádně a včas poskytnout, třebaže se k tomu smluvně zavázala, je povinna bez zbytečného odkladu a bezplatně provést taková opatření, aby mohl zájezd pokračovat, zejména je povinna zabezpečit služby v rozsahu a kvalitě shodné nebo se přibližující původně dohodnutým podmínkám.
b) Pokud nelze pokračování zájezdu či čerpání služeb zajistit jinak než prostřednictvím služeb nižší kvality, než je uvedeno ve smlouvě, je CK VICTORIA povinna vrátit zákazníkovi rozdíl v ceně.
c) Pokud nelze pokračování zájezdu či čerpání služeb zajistit ani prostřednictvím služeb nižší kvality, než je uvedené ve smlouvě, nebo zákazník toto náhradní řešení nepřijme, je CK VICTORIA povinna bez zbytečného odkladu vrátit zákazníkovi rozdíl v ceně.
4. Změny smluvních podmínek na základě přání zákazníka:
a) Zákazník má právo nejpozději 3 dny před zahájením zájezdu oznámit, že se místo něho zúčastní zájezdu jiná osoba. Oznámení o změně účastníka musí provést vždy písemnou formou a zaslat emailem. K oznámení je nutné přiložit prohlášení nového účastníka, že souhlasí s uzavřenou Objednávkou služeb a splňuje podmínky stanovené pro účast na zájezdu.
Původní a nový zákazník společně a nerozdílně odpovídají za zaplacení ceny zájezdu a úhradu nákladů, pokud v souvislosti se změnou CK VICTORIA vzniknou. Za změnu provedenou v Objednávce služeb dle odst. 4 písm. a) tohoto článku Smluvních podmínek je CK VICTORIA oprávněna účtovat manipulační poplatek ve výši 4 EUR nebo 11 EUR, je-li oznámení o změně přijato CK ve lhůtě kratší než 8 dnů před zahájením plnění.
b) CK VICTORIA na přání zákazníka provádí, pokud je to nutné, změny podmínek sjednaných v Objednávce služeb. Provedení takových změn podléhá zaplacení manipulačního poplatku ve výši a za podmínek níže uvedených. Poplatky se účtují vždy za každou osobu:
ba) změna a doplnění osobních údajů zákazníka před zahájením čerpání služeb:
8 a více dní – 2 EUR; 7 a méně dní – 4 EUR
bb) změna termínu zájezdu, místa pobytu nebo typu ubytování
63 a více dní – 25 EUR.
V případě změny ve lhůtě kratší než 63 dní do zahájení čerpání služeb je tato změna považována za odstoupení od smlouvy ze strany zákazníka a zákazník je povinen uhradit CK VICTORIA odstupné dle článku VIII těchto Smluvních podmínek.
bc) jiné změny v Objednávce služeb
8 a více dní – 4 EUR; 7 a méně dní – 11 EUR.

Článek VII
ODSTOUPENÍ OD SMLOUVY

1. CK VICTORIA je oprávněna před zahájením čerpání služeb, které jsou předmětem smluvního vztahu, od smlouvy odstoupit z těchto důvodů:
a) porušení povinnosti zákazníkem
b) z důvodu zrušení zájezdu
Písemné oznámení o odstoupení od smlouvy s uvedením důvodu zašle CK VICTORIA zákazníkovi emailem.
2. Zákazník má právo odstoupit od smlouvy kdykoliv před zahájením čerpání služeb:
a) bez udání důvodu
b) jestliže nedojde k uzavření nové smlouvy dle ustanovení článku VI odst. 1 písm. b) nebo dle článku VI odst. 2 písm. b) těchto Smluvních podmínek. Oznámení o odstoupení od smlouvy a v případě odstoupení dle písm. b) tohoto článku s uvedením důvodu, je možno provést pouze písemnou formou prostřednictvím emailu. Účinek odstoupení od smlouvy nastává dnem doručení písemného oznámení.
3. Není-li důvodem odstoupení zákazníka od smlouvy porušení povinností CK VICTORIA stanovených smlouvou nebo odstoupí-li CK VICTORIA od smlouvy před zahájením čerpání služeb z důvodu porušení povinností zákazníkem, je zákazník povinen zaplatit CK VICTORIA odstupné ve výši stanovené v článku VIII těchto Smluvních podmínek. CK VICTORIA je po odečtení odstupného (stornopoplatku) povinna vrátit zákazníkovi vše, co od něj obdržela na úhradu ceny služeb dle zrušení smlouvy.
4. Je-li důvodem odstoupení zákazníka od smlouvy porušení povinností CK VICTORIA stanovených smlouvou nebo nedojde-li k uzavření nové smlouvy dle odst. 2 písm. b) tohoto článku Smluvních podmínek, je CK VICTORIA povinna bez zbytečného odkladu vrátit zákazníkovi vše, co od něj obdržela na úhradu ceny služeb podle zrušení smlouvy, aniž by byl zákazník povinen platit CK VICTORIA odstupné.

Článek VIII
ODSTUPNÉ

1. Odstoupí-li CK VICTORIA od smlouvy uzavřené se zákazníkem dle článku II odst. 2 těchto Smluvních podmínek před zahájením čerpání služeb z důvodu porušení povinností zákazníkem, je CK VICTORIA oprávněna požadovat odstupné a zákazník je povinen toto odstupné uhradit.
2. Odstoupí-li zákazník od smlouvy s předmětem smluvního vztahu dle článku II odst. 2 těchto Smluvních podmínek, je zákazník povinen zaplatit odstupné.
3. Odstupné se účtuje z celkové ceny všech objednaných služeb. Výše odstupného je závislá na dni doručení písemného oznámení o odstoupení do CK VICTORIA, a to takto:
0 % při odstoupení ve lhůtě více než 14 dnů před dnem zahájení čerpání služeb cestovního ruchu;
90 % při odstoupení ve lhůtě 14–1 dnů před dnem zahájení čerpání služeb cestovního ruchu;
100 % při odstoupení ve lhůtě 0 dnů před dnem zahájení čerpání služeb cestovního ruchu.
4. Nenastoupí-li zákazník na zájezd nebo nečerpá-li služby cestovního ruchu bez předchozího odstoupení od smlouvy nebo z důvodu, že nesplnil povinnost dle článku IV odst. 2 písm. d), hradí 100 % předem stanovené ceny.
5. CK VICTORIA má právo odečíst odstupné od složené zálohy nebo zaplacené ceny.
6. Při určení počtu dnů pro výpočet odstupného se do stanoveného počtu dnů započítává i den, kdy nastaly účinky odstoupení od smlouvy. Do počtu dnů se nezapočítává den, kdy je zahájeno ubytování.

Článek IX
REKLAMAČNÍ ŘÁD

1. Tento reklamační řád upravuje způsob uplatňování nároků zákazníků vyplývajících z odpovědnosti CK VICTORIA za vady poskytnutých služeb a jejich vyřízení.
2. Tento reklamační řád se vztahuje na služby poskytované CK VICTORIA přímo nebo prostřednictvím jiných dodavatelů služeb v rámci uzavřeného smluvního vztahu.
3. Zákazník je povinen případnou vadu reklamovat bez zbytečného odkladu u zástupce CK VICTORIA v místě pobytu nebo u zástupce zařízení poskytujícího služby tak, aby mohla být včas uskutečněna náprava v místě samém. Jedině tak může být závadný stav odstraněn, služba doplněna nebo poskytnuta znovu.
4. Rozhodne-li se zákazník uplatňovat reklamaci po skončení pobytu u CK VICTORIA, je vhodné sepsat zápis o zjištěných vadách, udat jméno pracovníka, kterému byly tyto závady hlášeny, a uvést způsob, jakým byly/nebyly vady odstraněny. Pracovník, který byl o vadách informován, zápis podepíše a svůj podpis připojí i zákazník.
5. Reklamaci lze podat písemně prostřednictvím emailu bez zbytečného odkladu, nejpozději do 1 měsíce od skončení zájezdu nebo poskytnutí poslední služby. Doporučujeme, obzvlášť u složitějších reklamací, sepsat zápis o zjištěných vadách dle odst. 4 tohoto článku Smluvních podmínek.
6. Výsledek reklamačního řízení bude zákazníkovi oznámen emailem nejpozději do 30 dnů od data podání reklamace.
7. Nepovažuje-li zákazník vyřízení reklamace za uspokojivé, je oprávněn požádat o přezkoumání správnosti postupu, popř. přehodnocení věcného vyřízení reklamace. Přezkoumání je provedeno v termínu do 30 dnů.

Článek X
ZVLÁŠTNÍ USTANOVENÍ

Předáním potvrzené Objednávky služeb CK VICTORIA zákazník vyslovuje souhlas s tím, aby CK VICTORIA v souladu s ustanovením § 5 odst. 2 zákona č. 101/2000 Sb. zpracovávala chráněná osobní data zákazníka.
Poskytnuté osobní údaje zákazníka je CK VICTORIA oprávněna zpracovávat za účelem nabízení poskytovaných služeb a pro akviziční činnost. Zákazník má právo souhlas se zpracováním svých osobních dat kdykoliv odvolat.
Zákazník bere na vědomí, že jako subjekt údajů má zejména následující práva:
a) souhlas s používáním fotografií může kdykoliv odvolat, a to podáním zaslaným CK buď na adresu CK, nebo e-mailem.
b) požadovat od CK přístup k osobním údajům týkajícím se jeho osoby, jejich opravu nebo výmaz, může požadovat omezení zpracování svých osobních údajů, vznášet námitky proti zpracování osobních údajů, jakož i práva na přenositelnost údajů.
c) požadovat, aby CK omezila zpracování jeho osobních údajů, pokud
ca) zákazník popírá přesnost svých osobních údajů, a to na dobu potřebnou k tomu, aby správce ověřil přesnost jeho osobních údajů;
cb) zpracování jeho osobních údajů bylo protiprávní, ale nepožádá o výmaz osobních údajů, ale o omezení jejich použití;
cc) CK již nepotřebuje jeho osobní údaje pro účely zpracování, ale zákazník je požaduje pro určení, výkon nebo obhajobu svých nároků; nebo
cd) zákazník vznesl námitku proti zpracování svých osobních údajů, a to do doby, než bude ověřeno, zda oprávněné důvody CK převažují nad oprávněnými důvody zákazníka. Pokud bylo zpracování osobních údajů zákazníka omezeno, mohou být jeho údaje zpracovány, s výjimkou uložení, pouze s jeho souhlasem.
d) právo podat stížnost u dozorového orgánu, kterým je Úřad pro ochranu osobních údajů.
e) získat od CK kdykoliv potvrzení, že jeho osobní údaje jsou zpracovávány, a pokud tomu tak je, je CK povinna mu na vyžádání poskytnout následující informace a vydat mu kopii zpracovávaných osobních údajů:
ea) účel zpracování;
eb) kategorie osobních údajů, které zpracovává;
ec) příjemci nebo kategorie příjemců, kterým byly nebo budou jeho osobní údaje zpřístupněny;
ed) plánovanou dobu, po kterou budou jeho osobní údaje uloženy nebo, není-li ji možné určit, kritéria použitá ke stanovení této doby;
ee) existence práva požadovat od správce opravu nebo výmaz osobních údajů týkajících se zákazníka nebo omezení jejich zpracování a vznést námitku proti tomuto zpracování.
CK VICTORIA nenese odpovědnost za škodu způsobenou porušením právních povinností, pokud prokáže, že škodu nezpůsobila ona ani jiní dodavatelé služeb v rámci uzavřeného smluvního vztahu, ale že škodu způsobil:
– zákazník
– třetí osoba, která není spojena s poskytováním zájezdu
– neodstranitelná událost, které nemohlo být zabráněno ani vynaložením veškerého úsilí, které lze požadovat.
CK VICTORIA si vyhrazuje právo na eventuální odlišnosti v katalogu případně na webových stránkách oproti skutečnostem, které není schopna ovlivnit a které nastaly po uzávěrce katalogu, případně takových, které nebyly cestovní kanceláři známy.
CK VICTORIA si vyhrazuje právo zrušit zájezd z důvodu tzv. vyšší moci (politické nepokoje, živelné pohromy apod.). Pozdní nástup na ubytování z důvodu zpoždění vlastních dopravních prostředků nezadává právo na pozdější vyklizení ubytovacího zařízení v den odjezdu.
Katalog a webové stránky CK VICTORIA nabízejí základní popisy jednotlivých ubytovacích zařízení způsobem odpovídajícím skutečnosti. Na vyžádání je možno poskytnout i další informace. Ubytování zákazníka v místě pobytu probíhá v plné kompetenci ubytovatele – poskytovatele služeb. Požadavky zákazníka na ubytování v konkrétním mobilním domě může CK VICTORIA zajistit za příplatek 20 EUR/mobilní dům uvedený v Objednávce služeb. Nesplnění požadavku na konkrétní mobilní dům ze strany CK VICTORIA nezadává zákazníkovi v žádném případě právo na možnost odstoupení od uzavřené smlouvy ze strany zákazníka bez povinnosti hradit odstupné. V případě, že není požadavek na konkrétní mobilní dům splněn, bude částka 20 EUR/mobilní dům vrácena na účet objednatele.
Fakultativní výlety a služby uváděné v nabídkovém katalogu CK VICTORIA nejsou předmětem smluvního vztahu. Jedná se o doplňkové služby, hrazené v místě pobytu, na kterých je účast dobrovolná, a CK VICTORIA nenese odpovědnost za jejich průběh. Nemožnost čerpat některou z nabízených fakultativních služeb z důvodu sezónnosti, malé obsazenosti apod., nezadává zákazníkovi právo na změnu podmínek Objednávky služeb ani na možnost odstoupení od uzavřené smlouvy bez povinnosti hradit odstupné. Reklamace fakultativních služeb je možná pouze v místě pobytu u jejich poskytovatele.
Zákazník výslovně bere na vědomí a souhlasí s tím, že cestovní kancelář je oprávněna v souladu s ustanovením § 84 a násl. zákona č. 89/2012 Sb., občanský zákoník, v platném znění (dále jen „občanský zákoník") kdykoliv v průběhu zájezdu pořizovat obrazové (zejména fotografické), zvukové a zvukově-obrazové záznamy zákazníka (tj. včetně všech prvků a projevů jeho osobnosti); cestovní kancelář je oprávněna všechny takto pořízené záznamy v průběhu zájezdu i kdykoliv po jeho skončení v nezbytné míře retušovat i jinak upravovat a v původní i případně takto změněné podobě je zveřejňovat ve všech druzích svých propagačních materiálů (tištěné katalogy, letáky, webové stránky, sociální sítě, newsletterty apod.) a takto je šířit všemi v úvahu připadajícími způsoby, a to samostatně i ve spojení s jinými záznamy, částmi a prvky. Všechny souhlasy uvedené v tomto ustanovení jsou udělены v územně a množstevně neomezeném rozsahu, jakož i na neomezenou dobu, resp. až do jejich případného odvolání ze strany zákazníka v souladu s ust. § 87 občanského zákoníku. Všechny souhlasy jsou zákazníkem udělovány bezplatně.

Článek XI
PŘECHODNÁ A ZÁVĚREČNÁ USTANOVENÍ

Tyto Všeobecné smluvní podmínky vstupují v platnost a účinnost dne 1. 10. 2020.
Veškeré údaje a informace o službách, cenách a cestovních podmínkách odpovídají skutečnostem známým ke dni 1. 10. 2020 a jsou ve shodě s platným právním řádem České republiky. Zákazník přijetím Objednávky služeb stvrzuje, že těmto Smluvním podmínkám rozumí a v plném rozsahu je respektuje.

V Brně, 1. října 2020 Ing. Ladislav Jarý, CK VICTORIA

www.victoria-mobilehome.com booking@victoria-mobilehome.com

Victoria Mobilehome

SLEVA ZA VČASNOU REZERVACI -20 % do 15. 5. 2022

- Platba předem ve výši 100 % do 7 dnů.
- Rezervaci není možné zrušit.

Ušetříte až 79 €/den

SLEVA ZA VČASNOU REZERVACI -10 % do 15. 5. 2022

- Platba zálohy 150 € do 7 dnů
- Doplatek ceny – 21 dnů před zahájením pobytu

Storno v případě odstoupení od smlouvy:

Více než 14 dní předem	žádný storno poplatek
14 dní – 1 den předem	90 % celkové ceny
Při nenastoupení	100 % celkové ceny

Ušetříte až 39 €/den

1. ON-LINE REZERVACE:
www.victoria-mobilehome.com

2. REZERVACE E-MAILEM:
booking@victoria-mobilehome.com

3. REZERVACE PROSTŘEDNICTVÍM OPERÁTORA:

+420 545 213 101

+421 221 020 570

Pondělí–Neděle: 9.00–21.00

/Victoria.Mobilehome

CK Victoria – Ing. Ladislav Jarý
Adresa: Cejl 87, 602 00 Brno, Česká republika
IČ: 163 12 520
DIČ: CZ6310210236
Zápis v obchodním rejstříku: ŽU Brno, ev. č. 370200-2128136-00
Číslo účtu: 27-6668590247/0100
IBAN: CZ11 0100 0000 2766 6859 0247
Banka: SWIFT (BIC): KOMBCZPPXXX
Komerční banka, a.s. – Société Générale Group
Náměstí Svobody 21, 631 31 Brno, Česká republika